

平成28年血液事業統計資料 ～血液事業の現状～

(平成28年1月～12月累計)

日本赤十字社 血液事業本部

目次

1 献血状況	
(1) 献血申込者数・献血者数	3
(2) 献血方法別献血申込者数	4
(3) 献血方法別献血ができなかった人数	5
(4) 献血方法別献血者数	6
(5) 受入施設別献血者数	7
(6) 年代別・男女別献血者数	8
年代別・男女別献血者数(年代合計・年代別構成比)	10
(7) 年代別・男女別初回献血者数・初回献血者率	11
(8) 職業別・男女別献血者数	13
(9) 献血ができなかった人数	14
(10) 献血量(推計値)	15
(11) 受入施設別献血量(推計値)	16
(12) 検査不合格数	17
2 製造状況	
(1) 全血製剤・赤血球製剤の製造本数(実本数)	18
(2) 照射全血製剤・照射赤血球製剤の製造本数(実本数)	19
(3) 血漿製剤の製造本数(実本数)	20
(4) 血小板製剤の製造本数(実本数)	21
(5) HLA血小板製剤の製造本数(実本数)	22
(6) 照射血小板製剤の製造本数(実本数)	23
3 供給状況	
(1) 血液製剤の純供給本数(換算本数・実本数)	24
(2) 全血製剤・赤血球製剤の純供給本数(実本数)	25
(3) 照射全血製剤・照射赤血球製剤の純供給本数(実本数)	26
(4) 赤血球製剤製品別純供給本数(実本数)	27
(5) 血漿製剤の純供給本数(実本数)	28
(6) 血小板製剤の純供給本数(実本数)	29
(7) HLA血小板製剤の純供給本数(実本数)	31
(8) 照射血小板製剤の純供給本数(実本数)	32
(9) 照射洗浄血小板製剤の純供給本数(実本数)	34
(10) 製剤別他ブロックセンターとの払出・受入本数(換算本数)	35
(11) 全血製剤・赤血球製剤の期限切等本数(実本数)	36
(12) 血漿製剤の期限切等本数	37
(13) 血小板製剤の期限切等本数	38
4 施設と車両状況	39
5 グラフ	
(1) 都道府県別 献血者数	40
(2) 都道府県別 献血量(推計値)	41
(3) 都道府県別 血液製剤供給本数(換算本数)	42

1 献血状況

(1) 献血申込者数・献血者数

平成28年1月～12月累計

ブロック名	項目	献血申込者数		献血者数			献血ができなかった人数		
		人	前年比	人	前年比	申込比	人	前年比	申込比
北海道	北海道	293,044	95.9	252,258	95.1	86.1	40,786	100.9	13.9
	小計	293,044	95.9	252,258	95.1	86.1	40,786	100.9	13.9
東北	青森	56,077	100.3	49,104	99.8	87.6	6,973	104.2	12.4
	岩手	52,770	98.5	44,216	97.7	83.8	8,554	102.9	16.2
	宮城	102,427	98.4	86,287	99.2	84.2	16,140	94.6	15.8
	秋田	49,887	97.9	42,510	98.3	85.2	7,377	95.5	14.8
	山形	43,361	100.1	37,620	101.3	86.8	5,741	92.8	13.2
	福島	90,750	95.8	78,129	96.8	86.1	12,621	90.1	13.9
	小計	395,272	98.2	337,866	98.6	85.5	57,406	95.7	14.5
関東甲信越	茨城	113,350	95.4	99,093	96.4	87.4	14,257	88.6	12.6
	栃木	91,407	100.8	79,285	102.4	86.7	12,122	91.6	13.3
	群馬	96,515	102.7	85,515	104.7	88.6	11,000	89.7	11.4
	埼玉	269,078	97.2	229,425	97.1	85.3	39,653	97.9	14.7
	千葉	258,713	98.3	220,056	98.9	85.1	38,657	94.8	14.9
	東京	661,632	98.1	575,930	101.9	87.0	85,702	78.4	13.0
	神奈川	347,753	99.5	301,267	100.9	86.6	46,486	91.7	13.4
	新潟	103,196	98.0	88,851	98.2	86.1	14,345	96.6	13.9
	山梨	36,704	98.4	33,379	99.8	90.9	3,325	86.7	9.1
	長野	82,432	96.7	74,055	98.4	89.8	8,377	84.3	10.2
	小計	2,060,780	98.4	1,786,856	100.2	86.7	273,924	88.0	13.3
東海北陸	富山	41,594	96.2	38,029	96.6	91.4	3,565	92.4	8.6
	石川	48,305	96.0	42,955	96.3	88.9	5,350	93.6	11.1
	福井	34,252	95.7	30,623	95.7	89.4	3,629	95.6	10.6
	岐阜	78,467	98.0	69,556	96.9	88.6	8,911	107.8	11.4
	静岡	145,154	100.8	127,555	100.5	87.9	17,599	102.8	12.1
	愛知	312,508	98.4	273,264	99.0	87.4	39,244	94.5	12.6
	三重	60,611	102.6	55,499	103.0	91.6	5,112	98.1	8.4
	小計	720,891	98.8	637,481	98.9	88.4	83,410	97.6	11.6
近畿	滋賀	53,325	100.5	45,653	98.8	85.6	7,672	112.4	14.4
	京都	125,320	99.4	107,700	99.6	85.9	17,620	98.2	14.1
	大阪	446,128	97.8	382,771	98.5	85.8	63,357	94.0	14.2
	兵庫	245,610	99.5	209,192	99.5	85.2	36,418	99.3	14.8
	奈良	56,342	99.4	47,926	99.0	85.1	8,416	102.2	14.9
	和歌山	48,521	96.0	41,569	96.2	85.7	6,952	94.3	14.3
	小計	975,246	98.6	834,811	98.8	85.6	140,435	97.2	14.4
中四国	鳥取	25,327	95.8	22,106	96.0	87.3	3,221	94.7	12.7
	島根	23,352	88.6	20,432	89.1	87.5	2,920	85.3	12.5
	岡山	90,157	95.5	76,412	96.2	84.8	13,745	92.0	15.2
	広島	151,390	101.2	128,045	101.8	84.6	23,345	98.0	15.4
	山口	58,879	96.4	50,002	96.9	84.9	8,877	93.8	15.1
	徳島	33,378	95.6	28,400	96.5	85.1	4,978	90.5	14.9
	香川	42,053	96.9	36,508	97.2	86.8	5,545	94.8	13.2
	愛媛	55,401	94.2	48,146	94.4	86.9	7,255	92.8	13.1
	高知	33,901	95.4	29,730	96.0	87.7	4,171	91.3	12.3
	小計	513,838	96.8	439,781	97.3	85.6	74,057	94.0	14.4
九州	福岡	222,580	95.5	197,405	96.7	88.7	25,175	87.4	11.3
	佐賀	34,232	97.1	31,065	97.2	90.7	3,167	95.9	9.3
	長崎	62,824	97.2	57,003	97.4	90.7	5,821	95.4	9.3
	熊本	68,930	84.0	63,495	84.8	92.1	5,435	75.9	7.9
	大分	51,673	99.1	45,518	98.1	88.1	6,155	107.3	11.9
	宮崎	48,702	99.2	43,529	98.0	89.4	5,173	110.1	10.6
	鹿児島	69,404	99.8	59,829	99.5	86.2	9,575	102.2	13.8
	沖縄	62,360	93.3	54,704	97.2	87.7	7,656	72.4	12.3
	小計	620,705	95.1	552,548	95.8	89.0	68,157	90.0	11.0
	全国合計	5,579,776	97.8	4,841,601	98.6	86.8	738,175	92.7	13.2

1) 献血者数の「申込比」は献血者数(人)/献血申込者数(人)。

2) 献血ができなかった人数の「申込比」は献血ができなかった人数(人)/献血申込者数(人)。

(2) 献血方法別献血申込者数

平成28年1月～12月累計

ブロック名	項目	合計		200mL		400mL		成分		男性		女性	
		人	前年比	人	前年比	人	前年比	人	前年比	人	前年比	人	前年比
北海道	北海道	293,044	95.9	14,669	72.6	229,692	99.1	48,683	90.8	191,742	98.6	101,302	91.0
	小計	293,044	95.9	14,669	72.6	229,692	99.1	48,683	90.8	191,742	98.6	101,302	91.0
東北	青森	56,077	100.3	2,530	79.1	40,082	98.4	13,465	112.3	36,412	101.5	19,665	98.2
	岩手	52,770	98.5	2,132	43.7	38,621	103.5	12,017	105.6	35,338	104.1	17,432	88.9
	宮城	102,427	98.4	3,143	86.0	65,397	101.5	33,887	94.2	68,034	101.8	34,393	92.4
	秋田	49,887	97.9	2,181	68.1	34,976	99.6	12,730	100.4	32,608	100.0	17,279	94.1
	山形	43,361	100.1	1,598	119.6	31,133	96.9	10,630	107.8	29,594	100.8	13,767	98.5
	福島	90,750	95.8	3,857	67.6	66,161	94.1	20,732	110.8	65,605	98.6	25,145	89.2
	小計	395,272	98.2	15,441	70.3	276,370	98.7	103,461	102.8	267,591	100.9	127,681	92.9
関東甲信越	茨城	113,350	95.4	7,624	62.5	76,748	98.7	28,978	100.2	75,540	98.8	37,810	89.1
	栃木	91,407	100.8	10,026	86.7	54,299	99.3	27,082	111.0	58,873	102.9	32,534	97.4
	群馬	96,515	102.7	3,819	51.7	62,986	102.2	29,710	119.0	64,778	105.4	31,737	97.6
	埼玉	269,078	97.2	27,856	66.5	170,536	104.0	70,686	99.7	171,469	100.5	97,609	91.9
	千葉	258,713	98.3	14,944	69.3	175,578	104.0	68,191	93.7	161,314	101.3	97,399	93.6
	東京	661,632	98.1	29,860	78.6	430,655	100.0	201,117	97.9	413,378	99.2	248,254	96.4
	神奈川	347,753	99.5	14,199	84.2	231,532	99.5	102,022	102.2	238,897	99.8	108,856	98.9
	新潟	103,196	98.0	5,094	62.4	62,513	100.7	35,589	101.4	66,181	100.8	37,015	93.3
	山梨	36,704	98.4	2,140	68.0	23,099	95.9	11,465	114.1	24,372	101.1	12,332	93.6
	長野	82,432	96.7	1,673	34.0	52,618	98.4	28,141	105.0	56,202	100.3	26,230	89.9
小計	2,060,780	98.4	117,235	70.7	1,340,564	100.8	602,981	100.6	1,331,004	100.3	729,776	95.0	
東海北陸	富山	41,594	96.2	2,146	75.3	26,885	96.4	12,563	100.4	29,002	98.0	12,592	92.3
	石川	48,305	96.0	2,536	83.6	29,733	95.3	16,036	99.8	34,288	96.8	14,017	94.1
	福井	34,252	95.7	1,661	70.7	25,292	98.4	7,299	94.5	23,828	98.0	10,424	90.9
	岐阜	78,467	98.0	3,908	73.1	52,555	99.3	22,004	101.2	52,947	98.8	25,520	96.6
	静岡	145,154	100.8	8,072	96.6	97,991	101.0	39,091	101.4	104,261	100.6	40,893	101.3
	愛知	312,508	98.4	12,327	83.9	194,556	98.0	105,625	101.3	218,368	99.3	94,140	96.5
三重	60,611	102.6	246	149.1	36,826	95.0	23,539	116.7	46,089	101.1	14,522	107.7	
小計	720,891	98.8	30,896	84.0	463,838	98.2	226,157	102.3	508,783	99.3	212,108	97.4	
近畿	滋賀	53,325	100.5	807	42.9	42,177	103.4	10,341	99.7	38,062	102.6	15,263	95.7
	京都	125,320	99.4	1,816	99.6	90,075	96.6	33,429	107.7	84,520	100.0	40,800	98.1
	大阪	446,128	97.8	17,863	83.9	301,603	95.0	126,662	108.0	284,201	98.5	161,927	96.8
	兵庫	245,610	99.5	11,895	87.5	171,705	98.2	62,010	106.0	159,633	100.1	85,977	98.3
	奈良	56,342	99.4	2,148	79.3	40,361	102.2	13,833	95.5	37,447	100.1	18,895	98.1
	和歌山	48,521	96.0	2,021	93.1	36,813	95.1	9,687	99.9	31,813	97.1	16,708	93.8
小計	975,246	98.6	36,550	84.1	682,734	96.9	255,962	106.1	635,676	99.3	339,570	97.2	
中国	鳥取	25,327	95.8	97	51.6	19,760	96.7	5,470	94.0	18,448	98.0	6,879	90.4
	島根	23,352	88.6	64	91.4	16,925	87.1	6,363	92.7	17,449	89.4	5,903	86.3
	岡山	90,157	95.5	2,201	78.6	65,699	95.2	22,257	98.8	62,023	96.1	28,134	94.3
	広島	151,390	101.2	2,724	78.6	93,215	97.1	55,451	110.5	105,478	102.1	45,912	99.2
	山口	58,879	96.4	1,097	97.1	47,397	94.8	10,385	104.1	44,004	97.2	14,875	94.1
	徳島	33,378	95.6	65	77.4	25,770	95.0	7,543	97.9	23,902	97.6	9,476	90.9
	香川	42,053	96.9	169	59.1	31,868	94.1	10,016	107.9	31,591	97.3	10,462	95.6
	愛媛	55,401	94.2	88	114.3	43,287	91.3	12,026	105.9	38,285	94.4	17,116	93.6
	高知	33,901	95.4	1,399	106.8	24,219	91.4	8,283	107.1	22,046	96.1	11,855	94.1
	小計	513,838	96.8	7,904	84.0	368,140	94.5	137,794	104.8	363,226	97.6	150,612	95.0
九州	福岡	222,580	95.5	4	21.1	165,500	94.1	57,076	100.0	154,554	96.2	68,026	94.1
	佐賀	34,232	97.1	192	107.3	22,667	97.7	11,373	95.7	24,636	97.2	9,596	96.8
	長崎	62,824	97.2	1,149	91.6	46,690	98.3	14,985	94.2	46,605	97.1	16,219	97.5
	熊本	68,930	84.0	1,204	94.1	52,057	83.2	15,669	86.2	49,372	84.5	19,558	82.9
	大分	51,673	99.1	973	77.2	40,110	101.3	10,590	94.1	37,546	100.1	14,127	96.8
	宮崎	48,702	99.2	559	104.3	38,550	101.3	9,593	91.3	35,937	99.3	12,765	98.8
	鹿児島	69,404	99.8	1,533	99.4	55,831	100.7	12,040	95.8	49,464	100.5	19,940	98.2
	沖縄	62,360	93.3	1,109	124.7	47,642	91.3	13,609	98.7	47,356	93.2	15,004	93.5
小計	620,705	95.1	6,723	96.6	469,047	94.9	144,935	95.9	445,470	95.5	175,235	94.1	
全国合計	5,579,776	97.8	229,418	75.3	3,830,385	98.1	1,519,973	101.4	3,743,492	99.1	1,836,284	95.2	

(3) 献血方法別献血ができなかった人数

平成28年1月～12月累計

プロジェクト名	項目 都道府県	合計		200mL		400mL		成分		男性		女性	
		人	申 込 比	人	申 込 比	人	申 込 比	人	申 込 比	人	申 込 比	人	申 込 比
北海道	北海道	40,786	13.9	3,854	26.3	33,819	14.7	3,113	6.4	11,907	6.2	28,879	28.5
	小計	40,786	13.9	3,854	26.3	33,819	14.7	3,113	6.4	11,907	6.2	28,879	28.5
東北	青森	6,973	12.4	590	23.3	5,910	14.7	473	3.5	1,825	5.0	5,148	26.2
	岩手	8,554	16.2	570	26.7	7,329	19.0	655	5.5	2,816	8.0	5,738	32.9
	宮城	16,140	15.8	1,233	39.2	11,651	17.8	3,256	9.6	4,949	7.3	11,191	32.5
	秋田	7,377	14.8	532	24.4	5,776	16.5	1,069	8.4	2,193	6.7	5,184	30.0
	山形	5,741	13.2	458	28.7	4,471	14.4	812	7.6	1,635	5.5	4,106	29.8
	福島	12,621	13.9	1,118	29.0	10,512	15.9	991	4.8	4,454	6.8	8,167	32.5
	小計	57,406	14.5	4,501	29.1	45,649	16.5	7,256	7.0	17,872	6.7	39,534	31.0
関東甲信越	茨城	14,257	12.6	1,679	22.0	10,854	14.1	1,724	5.9	4,644	6.1	9,613	25.4
	栃木	12,122	13.3	2,258	22.5	8,181	15.1	1,683	6.2	3,415	5.8	8,707	26.8
	群馬	11,000	11.4	814	21.3	7,568	12.0	2,618	8.8	3,506	5.4	7,494	23.6
	埼玉	39,653	14.7	7,271	26.1	26,608	15.6	5,774	8.2	11,302	6.6	28,351	29.0
	千葉	38,657	14.9	4,380	29.3	25,842	14.7	8,435	12.4	11,905	7.4	26,752	27.5
	東京	85,702	13.0	6,603	22.1	57,623	13.4	21,476	10.7	29,486	7.1	56,216	22.6
	神奈川	46,486	13.4	3,848	27.1	33,543	14.5	9,095	8.9	17,493	7.3	28,993	26.6
	新潟	14,345	13.9	1,578	31.0	9,546	15.3	3,221	9.1	4,330	6.5	10,015	27.1
	山梨	3,325	9.1	424	19.8	2,212	9.6	689	6.0	869	3.6	2,456	19.9
	長野	8,377	10.2	437	26.1	6,168	11.7	1,772	6.3	2,630	4.7	5,747	21.9
小計	273,924	13.3	29,292	25.0	188,145	14.0	56,487	9.4	89,580	6.7	184,344	25.3	
東海北陸	富山	3,565	8.6	370	17.2	2,353	8.8	842	6.7	1,434	4.9	2,131	16.9
	石川	5,350	11.1	572	22.6	3,798	12.8	980	6.1	2,521	7.4	2,829	20.2
	福井	3,629	10.6	385	23.2	2,951	11.7	293	4.0	1,381	5.8	2,248	21.6
	岐阜	8,911	11.4	797	20.4	6,396	12.2	1,718	7.8	3,273	6.2	5,638	22.1
	静岡	17,599	12.1	2,202	27.3	13,368	13.6	2,029	5.2	6,803	6.5	10,796	26.4
	愛知	39,244	12.6	3,988	32.4	24,315	12.5	10,941	10.4	14,796	6.8	24,448	26.0
	三重	5,112	8.4	65	26.4	3,578	9.7	1,469	6.2	2,413	5.2	2,699	18.6
小計	83,410	11.6	8,379	27.1	56,759	12.2	18,272	8.1	32,621	6.4	50,789	23.9	
近畿	滋賀	7,672	14.4	212	26.3	6,963	16.5	497	4.8	2,779	7.3	4,893	32.1
	京都	17,620	14.1	560	30.8	13,540	15.0	3,520	10.5	6,191	7.3	11,429	28.0
	大阪	63,357	14.2	5,032	28.2	47,590	15.8	10,735	8.5	21,573	7.6	41,784	25.8
	兵庫	36,418	14.8	3,677	30.9	27,911	16.3	4,830	7.8	11,604	7.3	24,814	28.9
	奈良	8,416	14.9	580	27.0	7,020	17.4	816	5.9	2,635	7.0	5,781	30.6
	和歌山	6,952	14.3	474	23.5	5,929	16.1	549	5.7	2,052	6.5	4,900	29.3
小計	140,435	14.4	10,535	28.8	108,953	16.0	20,947	8.2	46,834	7.4	93,601	27.6	
中国	鳥取	3,221	12.7	31	32.0	2,884	14.6	306	5.6	1,213	6.6	2,008	29.2
	島根	2,920	12.5	13	20.3	2,458	14.5	449	7.1	1,093	6.3	1,827	31.0
	岡山	13,745	15.2	576	26.2	10,982	16.7	2,187	9.8	4,795	7.7	8,950	31.8
	広島	23,345	15.4	796	29.2	17,739	19.0	4,810	8.7	8,860	8.4	14,485	31.5
	山口	8,877	15.1	499	45.5	7,516	15.9	862	8.3	3,681	8.4	5,196	34.9
	徳島	4,978	14.9	16	24.6	4,282	16.6	680	9.0	1,799	7.5	3,179	33.5
	香川	5,545	13.2	74	43.8	4,913	15.4	558	5.6	2,131	6.7	3,414	32.6
	愛媛	7,255	13.1	17	19.3	6,406	14.8	832	6.9	2,244	5.9	5,011	29.3
	高知	4,171	12.3	250	17.9	3,295	13.6	626	7.6	1,374	6.2	2,797	23.6
	小計	74,057	14.4	2,272	28.7	60,475	16.4	11,310	8.2	27,190	7.5	46,867	31.1
九州	福岡	25,175	11.3	3	75.0	19,618	11.9	5,554	9.7	10,682	6.9	14,493	21.3
	佐賀	3,167	9.3	42	21.9	2,411	10.6	714	6.3	1,313	5.3	1,854	19.3
	長崎	5,821	9.3	314	27.3	4,799	10.3	708	4.7	2,408	5.2	3,413	21.0
	熊本	5,435	7.9	210	17.4	4,793	9.2	432	2.8	1,948	3.9	3,487	17.8
	大分	6,155	11.9	403	41.4	4,999	12.5	753	7.1	2,470	6.6	3,685	26.1
	宮崎	5,173	10.6	99	17.7	4,434	11.5	640	6.7	2,262	6.3	2,911	22.8
	鹿児島	9,575	13.8	493	32.2	7,800	14.0	1,282	10.6	3,677	7.4	5,898	29.6
	沖縄	7,656	12.3	263	23.7	6,660	14.0	733	5.4	3,388	7.2	4,268	28.4
小計	68,157	11.0	1,827	27.2	55,514	11.8	10,816	7.5	28,148	6.3	40,009	22.8	
全国合計	738,175	13.2	60,660	26.4	549,314	14.3	128,201	8.4	254,152	6.8	484,023	26.4	

1)「申込比」は献血ができなかった人数(人)/献血申込者数(人)。

(4) 献血方法別献血者数

平成28年1月～12月累計

ブロック名	項目 都道府県	全血献血								成分献血					
		合計		200mL献血者		400mL献血者		400mL 献血率 %	合計		血漿成分献血者		血小板成分献血者		
				男性	女性	男性	女性				男性	女性	男性	女性	
		人	%	人	人	人	人	%	人	%	人	人	人	人	
北海道	北海道	206,688	96.2	1,602	9,213	143,768	52,105	94.8	45,570	90.5	4,037	2,588	30,428	8,517	
	小計	206,688	96.2	1,602	9,213	143,768	52,105	94.8	45,570	90.5	4,037	2,588	30,428	8,517	
東北	青森	36,112	95.7	314	1,626	24,971	9,201	94.6	12,992	113.1	1,679	1,719	7,623	1,971	
	岩手	32,854	95.1	189	1,373	23,746	7,546	95.2	11,362	106.3	2,280	1,637	6,307	1,138	
	宮城	55,656	100.8	558	1,352	41,645	12,101	96.6	30,631	96.3	11,165	7,372	9,717	2,377	
	秋田	30,849	96.6	302	1,347	21,845	7,355	94.7	11,661	103.1	1,284	1,649	6,984	1,744	
	山形	27,802	98.8	111	1,029	20,933	5,729	95.9	9,818	109.1	3,272	2,147	3,643	756	
	福島	58,388	92.5	511	2,228	44,274	11,375	95.3	19,741	112.1	5,117	1,792	11,249	1,583	
	小計	241,661	96.4	1,985	8,955	177,414	53,307	95.5	96,205	104.7	24,797	16,316	45,523	9,569	
関東甲信越	茨城	71,839	95.1	1,107	4,838	51,021	14,873	91.7	27,254	100.2	9,691	6,524	9,077	1,962	
	栃木	53,886	98.3	1,670	6,098	35,822	10,296	85.6	25,399	112.3	9,162	5,571	8,804	1,862	
	群馬	58,423	98.8	467	2,538	42,294	13,124	94.9	27,092	119.9	8,889	6,484	9,622	2,097	
	埼玉	164,513	96.1	3,829	16,756	108,815	35,113	87.5	64,912	99.7	28,098	15,490	19,425	1,899	
	千葉	160,300	101.1	1,625	8,939	112,335	37,401	93.4	59,756	93.6	16,250	20,217	19,199	4,090	
	東京	396,289	103.1	2,110	21,147	273,473	99,559	94.1	179,641	99.6	39,781	49,999	68,528	21,333	
	神奈川	208,340	99.9	1,443	8,908	154,875	43,114	95.0	92,927	103.0	31,228	21,841	33,858	6,000	
	新潟	56,483	96.3	391	3,125	40,003	12,964	93.8	32,368	101.7	9,187	8,697	12,270	2,214	
	長野	22,603	93.6	212	1,504	15,890	4,997	92.4	10,776	115.8	7,401	3,375	4,781	1,169	
	小計	1,240,362	99.6	13,012	74,931	870,204	282,215	92.9	546,494	101.6	168,881	144,660	189,327	43,626	
東海北陸	富山	26,308	95.0	319	1,457	18,735	5,797	93.2	11,721	100.2	2,230	1,834	6,284	1,373	
	石川	27,899	94.4	260	1,704	20,663	5,272	93.0	15,056	100.2	3,400	2,540	7,444	1,672	
	福井	23,617	95.5	130	1,146	16,630	5,711	94.6	7,006	96.4	716	248	4,971	1,071	
	岐阜	49,270	95.1	422	2,689	34,716	11,443	93.7	20,286	101.6	5,777	4,784	8,759	966	
	静岡	90,493	100.1	1,147	4,723	69,753	14,870	93.5	37,062	101.7	11,777	8,350	14,781	2,154	
	愛知	178,580	97.4	1,752	6,587	136,814	33,427	95.3	94,684	102.2	32,567	23,604	32,439	6,074	
	三重	33,429	95.8	42	139	27,476	5,772	99.5	22,070	116.2	7,870	5,219	8,288	693	
	小計	429,596	97.1	4,072	18,445	324,787	82,292	94.8	207,885	102.9	64,337	46,579	82,966	14,003	
近畿	滋賀	35,809	98.7	81	514	28,317	6,897	98.3	9,844	99.3	1,848	2,075	5,037	884	
	京都	77,791	97.1	165	1,091	58,391	18,144	98.4	29,909	106.7	6,945	7,544	12,828	2,592	
	大阪	266,844	94.9	1,294	11,537	190,008	64,005	95.2	115,927	107.9	18,997	28,544	52,329	16,057	
	兵庫	152,012	97.4	761	7,457	109,586	34,208	94.6	57,180	105.5	12,755	13,863	24,927	5,635	
	奈良	34,909	100.5	183	1,385	25,534	7,807	95.5	13,017	95.0	2,809	2,665	6,286	1,257	
	和歌山	32,431	95.2	323	1,224	23,068	7,816	95.2	9,138	100.2	1,691	2,065	4,679	703	
	小計	599,796	96.4	2,807	23,208	434,904	138,877	95.7	235,015	105.7	45,045	56,756	106,086	27,128	
中四国	鳥取	16,942	96.2	11	55	13,158	3,718	99.6	5,164	95.1	603	403	3,463	695	
	島根	14,518	87.0	8	43	11,616	2,851	99.6	5,914	94.6	908	642	3,824	540	
	岡山	56,342	94.4	348	1,277	41,853	12,864	97.1	20,070	101.6	5,074	3,053	9,953	1,990	
	広島	77,404	96.2	228	1,700	58,349	17,127	97.5	50,641	111.7	16,370	5,710	21,671	6,890	
	山口	40,479	95.3	118	480	32,703	7,178	98.5	9,523	104.2	2,813	1,244	4,689	777	
	徳島	21,537	96.2	12	37	16,726	4,762	99.8	6,863	97.6	1,195	746	4,170	752	
	香川	27,050	93.6	31	64	21,666	5,289	99.6	9,458	109.3	3,302	851	4,461	844	
	愛媛	36,952	91.1	7	64	28,390	8,491	99.8	11,194	107.0	2,894	2,253	4,750	1,297	
	高知	22,073	92.7	83	1,066	15,342	5,582	94.8	7,657	107.0	948	860	4,299	1,550	
	小計	313,297	94.2	846	4,786	239,803	67,862	98.2	126,484	106.1	34,107	15,762	61,280	15,335	
九州	福岡	145,883	94.7	1	105,382	40,500	100.0	51,522	102.7	14,328	8,249	24,162	4,783		
	佐賀	20,406	98.0	31	119	15,686	4,570	99.3	10,659	95.8	3,613	2,362	3,993	691	
	長崎	42,726	98.2	88	747	32,879	9,012	98.0	14,277	95.1	4,301	1,672	6,929	1,375	
	熊本	48,258	84.1	66	928	34,843	12,421	97.9	15,237	87.0	5,302	1,560	7,213	1,162	
	大分	35,681	99.3	86	484	27,734	7,377	98.4	9,837	94.2	2,429	1,649	4,827	932	
	宮崎	34,576	99.5	101	359	26,546	7,570	98.7	8,953	92.8	1,485	700	5,543	1,225	
	鹿児島	49,071	99.5	150	890	37,184	10,847	97.9	10,758	99.5	853	671	7,600	1,634	
	沖縄	41,828	96.2	168	678	33,195	7,787	98.0	12,876	100.6	4,058	1,270	6,547	1,001	
	小計	418,429	95.3	690	4,206	313,449	100,084	98.8	134,119	97.5	36,369	18,133	66,814	12,803	
	全国合計	3,449,829	97.2	25,014	143,744	2,504,329	776,742	95.1	1,391,772	102.2	377,573	300,794	582,424	130,981	

1)「400mL献血率」は400mL献血者数の合計(人)÷全血献血者数の合計(人)。

(5) 受入施設別献血者数

平成28年1月～12月累計

ブロック名	項目 都道府県	血液センター				献血ルーム				献血バス				オープン献血			
		人	前年比	構成比	献血稼働数	人	前年比	構成比	献血稼働数	人	前年比	構成比	献血稼働数	人	前年比	構成比	献血稼働数
北海道	北海道	20,828	88.0	8.3	34.2	99,684	95.6	39.5	46.7	131,746	96.0	52.2	44.2				
	小計	20,828	88.0	8.3	34.2	99,684	95.6	39.5	46.7	131,746	96.0	52.2	44.2				
東北	青森	8,280	103.5	16.9	25.4	17,929	105.8	36.5	26.4	22,895	94.3	46.6	39.6				
	岩手					17,516	101.6	39.6	48.0	26,551	95.4	60.0	36.1	149	84.2	0.3	74.5
	宮城	6,263	103.5	14.7	20.1	50,895	100.0	59.0	69.8	34,674	97.3	40.2	41.6	718	150.8	0.8	59.8
	秋田					16,416	102.2	38.6	25.5	19,831	93.9	46.7	38.6				
	福島	18,415	107.4	23.6	29.6	14,184	105.3	37.7	38.9	23,436	99.0	62.3	40.1				
	山形					13,592	109.3	17.4	37.3	46,122	90.2	59.0	39.9				
	小計	32,958	105.6	9.8	26.1	130,532	102.7	38.6	41.5	173,509	94.5	51.4	39.4	867	132.8	0.3	61.9
関東甲信越	茨城	16,242	98.4	20.5	44.6	41,689	99.9	42.1	38.3	57,404	94.1	57.9	39.2				
	栃木					18,667	130.6	23.5	51.3	42,166	94.9	53.2	36.8	2,210	100.9	2.8	43.3
	群馬					48,025	110.1	56.2	44.0	36,971	98.5	43.2	40.4	519	97.0	0.6	51.9
	埼玉					153,880	101.2	67.1	64.7	75,324	89.4	32.8	42.1	221	566.7	0.1	55.3
	千葉	87	—	0.0	43.5	129,538	95.2	58.9	63.4	82,089	103.9	37.3	38.1	8,429	114.8	3.8	55.8
	東京					398,560	99.4	69.2	80.6	117,770	111.2	20.4	44.3	59,513	102.6	10.3	68.3
	神奈川					195,394	99.4	64.9	68.7	101,964	103.6	33.8	40.2	3,909	105.8	1.3	53.5
	新潟					60,587	98.6	68.2	83.0	28,264	97.3	31.8	39.9				
	山梨					16,051	105.3	48.1	44.2	17,328	95.2	51.9	43.5				
		長野					38,954	104.7	52.6	44.1	34,862	92.1	47.1	39.4	239	108.6	0.3
	小計	16,329	98.9	0.9	44.6	1,101,345	100.2	61.6	65.8	594,142	99.7	33.3	40.6	75,040	104.2	4.2	64.5
東海北陸	富山	8,839	81.0	20.6	35.9	15,171	97.5	39.9	41.8	22,858	95.9	60.1	44.3				
	石川	10,548	94.8	34.4	33.5	13,701	117.3	31.9	37.4	20,415	92.8	47.5	53.9				
	岐阜	14,829	97.8	21.3	47.1	17,568	97.9	25.3	28.2	19,532	96.1	63.8	50.2	543	102.5	1.8	135.8
	静岡	3,689	96.9	2.9	24.8	52,495	102.3	41.2	48.0	37,159	96.1	53.4	41.2				
	愛知	15,657	97.7	5.7	29.1	154,456	101.4	56.5	64.7	71,371	99.5	56.0	40.3	7,493	98.8	2.7	73.5
	三重	8,333	102.6	15.0	26.9	22,015	115.1	39.7	35.5	25,151	94.5	45.3	42.4				
	小計	61,895	95.0	9.7	33.0	275,406	102.8	43.2	50.5	292,144	96.3	45.8	44.5	8,036	99.1	1.3	75.8
近畿	滋賀	2,944	101.4	6.4	28.6	13,559	97.1	29.7	37.1	29,073	99.4	63.7	49.4	77	87.5	0.2	77.0
	京都	15,103	99.8	3.9	43.5	60,322	104.2	56.0	55.3	45,997	93.8	42.7	45.0	1,381	111.9	1.3	47.6
	大阪	7,048	95.3	14.7	34.0	233,774	103.8	61.1	70.1	123,259	89.9	32.2	41.5	10,635	94.7	2.8	51.4
	兵庫					130,643	101.3	62.5	53.8	77,649	96.5	37.1	48.2	900	113.5	0.4	69.2
	奈良					14,135	100.1	29.5	38.9	26,706	99.2	55.7	41.4	37	—	0.1	37.0
	和歌山					11,326	97.0	27.2	36.2	30,243	95.9	72.8	43.3				
	小計	25,095	98.6	3.0	38.2	463,759	102.7	55.6	58.8	332,927	94.0	39.9	44.2	13,030	97.7	1.6	51.9
中四国	鳥取	4,311	102.5	19.5	17.0	7,628	97.8	34.5	35.0	10,167	92.2	46.0	46.4				
	島根	7,573	93.1	37.1	25.6					12,859	86.9	62.9	50.1				
	岡山	13,352	107.1	17.5	45.3	21,340	104.7	27.9	59.1	40,994	89.4	53.6	57.6	726	97.1	1.0	103.7
	広島					71,741	109.1	56.0	73.1	55,841	93.9	43.6	58.4	463	80.7	0.4	51.4
	山口	8,210	108.6	16.4	26.6	7,718	95.0	15.4	25.1	33,915	95.4	67.8	47.7	159	39.5	0.3	53.0
	徳島	765	21.6	2.7	18.7	13,305	117.5	46.8	38.0	14,330	98.4	50.5	44.4				
	香川					18,476	100.3	50.6	50.9	18,032	94.2	49.4	55.8				
	愛媛					23,367	100.8	48.5	64.4	24,427	89.6	50.7	52.6	352	63.0	0.7	88.0
	高知					12,744	102.3	42.9	35.7	16,986	91.8	57.1	40.8				
	小計	34,211	95.3	7.8	28.7	176,319	105.3	40.1	53.4	227,551	92.5	51.7	51.9	1,700	74.4	0.4	73.9
九州	福岡	16,328	97.6	52.6	45.2	97,201	99.5	49.2	54.1	94,121	93.2	47.7	56.8	6,083	111.3	3.1	68.3
	佐賀					23,041	99.5	40.4	36.7	14,737	96.8	47.4	53.4				
	長崎	16,075	100.1	25.3	57.2	15,199	76.2	23.9	61.5	33,962	99.1	59.6	47.6				
	熊本					20,263	98.5	44.5	55.7	32,221	82.9	50.7	50.1				
	大宮	9,749	103.8	16.3	32.1	14,490	99.2	33.3	39.7	25,255	97.8	55.5	45.0				
	鹿児島					13,353	99.6	22.3	39.5	29,039	97.4	66.7	48.1				
	沖縄					19,348	97.5	35.4	53.3	36,727	98.3	61.4	43.5	2,341	105.6	4.3	61.6
	小計	42,152	97.4	7.6	44.6	202,895	97.0	36.7	49.5	299,077	94.5	54.1	50.1	8,424	109.7	1.5	66.3
全国合計		233,468	96.8	4.8	33.8	2,449,940	101.0	50.6	57.3	2,051,096	96.0	42.4	44.1	107,097	102.9	2.2	63.6
稼働数		6,906				42,763				46,486				1,684			

- 1)「構成比」は施設別献血者数(人)/献血者数合計(人)。
- 2)「構成比」は端数処理しているため、合計が必ずしも100%にはならない。
- 3)「オープン献血」は、事業所や学校の会議室等を会場として行う献血受入れ方式。
- 4)「稼働数」とは、血液センター・献血ルームでは開設日数を、献血バスでは配車台数を、オープン献血では献血会場数をいう。

(6)年代別・男女別献血者数(10~30代)

平成28年1月~12月累計

ブロック名	項目 都道府県	16~19歳					20~29歳					30~39歳				
		男性	女性	合計	献血率		男性	女性	合計	献血率		男性	女性	合計	献血率	
					前年比	献血率				前年比	献血率				前年比	献血率
北海道	北海道	8,828	5,567	14,395	95.4	6.1	26,003	13,877	39,880	94.8	8.0	30,863	12,702	43,565	90.6	6.9
	小計	8,828	5,567	14,395	95.4	6.1	26,003	13,877	39,880	94.8	8.0	30,863	12,702	43,565	90.6	6.9
東北	青森	1,729	1,756	3,485	100.5	5.5	4,711	2,766	7,477	95.6	6.7	6,706	2,828	9,534	97.6	6.5
	岩手	1,449	805	2,254	80.6	3.7	4,856	2,524	7,380	95.9	6.7	6,349	2,296	8,645	96.3	6.0
	宮城	3,153	2,743	5,896	98.9	5.3	10,720	6,292	17,012	96.2	7.0	12,141	4,499	16,640	94.6	5.5
	秋田	1,340	902	2,242	90.8	5.0	5,155	2,749	7,904	96.1	10.0	6,569	2,585	9,154	95.8	8.4
	山形	1,428	737	2,165	102.6	4.1	4,131	2,158	6,289	98.5	6.5	5,765	1,790	7,555	96.9	6.0
	福島	2,032	1,081	3,113	93.2	3.2	8,825	2,838	11,663	94.9	6.3	11,934	3,189	15,123	93.2	6.8
	小計	11,131	8,024	19,155	95.1	4.4	38,398	19,327	57,725	96.1	7.0	49,464	17,187	66,651	95.3	6.3
関東甲信越	茨城	3,578	3,075	6,653	95.5	4.6	9,180	4,932	14,112	96.7	4.7	12,644	4,715	17,359	92.8	4.8
	栃木	4,264	4,050	8,314	98.6	8.8	7,266	4,487	11,753	99.7	5.9	11,163	4,137	15,300	99.0	6.1
	群馬	3,161	2,516	5,677	96.7	5.7	7,416	4,873	12,289	98.9	6.2	11,446	4,327	15,773	98.3	6.6
	埼玉	8,800	7,086	15,886	91.6	4.6	21,152	13,845	34,997	92.3	4.5	28,944	11,522	40,466	92.3	4.2
	千葉	7,240	5,176	12,416	82.8	4.3	21,050	14,496	35,546	95.1	5.4	27,590	12,342	39,932	96.8	4.9
	東京	15,207	15,060	30,267	103.4	5.6	66,253	56,559	122,812	98.5	7.5	77,723	39,161	116,884	98.2	5.6
	神奈川	8,646	6,141	14,787	106.4	3.5	27,449	16,714	44,163	100.5	4.6	38,996	14,141	53,137	97.6	4.3
	新潟	2,466	2,549	5,015	98.4	4.5	9,296	6,456	15,752	94.4	7.4	12,191	4,909	17,100	94.0	6.4
	山梨	2,242	1,516	3,758	102.9	8.6	3,083	1,743	4,826	99.1	5.8	4,020	1,609	5,629	96.6	6.0
	長野	1,352	892	2,244	85.6	2.1	6,771	4,175	10,946	97.4	5.7	10,250	3,621	13,871	93.9	5.8
小計	56,956	48,061	105,017	97.1	4.8	178,916	128,280	307,196	97.3	5.9	234,967	100,484	335,451	96.5	5.1	
東海北陸	富山	1,164	949	2,113	91.4	4.2	3,713	2,323	6,036	95.8	6.2	5,439	1,865	7,304	91.7	6.0
	石川	1,268	626	1,894	96.1	3.3	4,313	2,248	6,561	91.3	5.7	5,691	2,073	7,764	90.8	5.7
	福井	703	408	1,111	94.2	2.8	2,965	1,448	4,413	95.5	5.7	3,969	1,437	5,406	90.9	5.9
	岐阜	1,559	1,585	3,144	96.7	3.0	5,667	3,472	9,139	96.6	4.5	8,833	3,317	12,150	92.4	5.1
	静岡	4,399	2,578	6,977	100.1	3.9	12,288	5,168	17,456	99.5	4.8	19,263	5,599	24,862	96.9	5.5
	愛知	7,843	4,646	12,489	102.2	3.3	30,355	17,782	48,137	95.7	5.8	40,744	12,630	53,374	93.9	5.3
	三重	1,099	527	1,626	133.9	1.8	5,362	1,804	7,166	104.5	3.9	7,872	2,226	10,098	94.2	4.7
小計	18,035	11,319	29,354	100.8	3.3	64,663	34,245	98,908	96.7	5.3	91,811	29,147	120,958	93.9	5.3	
近畿	滋賀	1,202	437	1,639	95.2	2.2	4,584	1,528	6,112	91.1	4.1	6,634	1,869	8,503	95.4	4.7
	京都	3,184	1,702	4,886	105.1	4.0	12,520	6,270	18,790	95.6	7.0	13,109	4,848	17,957	95.6	5.7
	大阪	8,789	8,122	16,911	103.3	3.9	35,429	27,919	63,348	98.7	6.7	44,638	21,400	66,038	95.0	5.9
	兵庫	5,686	4,246	9,932	99.2	3.6	20,252	12,271	32,523	97.9	5.8	26,962	10,500	37,462	94.5	5.5
	奈良	937	752	1,689	88.0	2.4	4,581	2,419	7,000	95.7	5.2	6,294	2,073	8,367	94.7	5.4
	和歌山	1,402	1,039	2,441	104.2	5.0	3,323	1,894	5,217	90.1	5.7	5,153	1,769	6,922	90.6	6.5
小計	21,200	16,298	37,498	101.3	3.7	80,689	52,301	132,990	97.2	6.2	102,790	42,459	145,249	94.7	5.7	
中四国	鳥取	659	179	838	98.8	3.0	2,752	953	3,705	94.2	7.0	3,781	1,002	4,783	90.2	7.1
	島根	664	135	799	89.9	2.5	2,321	686	3,007	87.5	5.0	2,990	845	3,835	82.7	5.1
	岡山	2,794	1,688	4,482	98.7	4.7	8,335	3,885	12,220	91.3	6.3	10,933	3,223	14,156	93.4	6.2
	広島	3,780	2,277	6,057	112.5	4.4	14,318	7,061	21,379	102.5	7.4	18,188	5,296	23,484	96.2	6.8
	山口	1,378	581	1,959	101.5	3.0	4,888	1,486	6,374	95.9	5.2	7,282	1,542	8,824	90.7	5.8
	徳島	876	226	1,102	103.2	3.1	3,252	1,176	4,428	96.9	6.4	4,551	1,280	5,831	92.7	6.7
	香川	1,472	374	1,846	98.7	3.9	3,986	1,197	5,183	94.5	5.6	5,731	1,285	7,016	92.9	5.9
	愛媛	1,844	687	2,531	99.5	3.8	5,005	2,297	7,302	93.0	5.8	7,186	2,236	9,422	91.7	5.9
	高知	857	582	1,439	90.4	4.2	3,273	1,677	4,950	94.7	8.1	4,165	1,789	5,954	94.2	7.5
	小計	14,324	6,729	21,053	101.9	3.9	48,130	20,418	68,548	96.0	6.4	64,807	18,498	83,305	92.9	6.3
九州	福岡	8,250	2,433	10,683	96.1	4.4	21,073	9,888	30,961	93.2	5.7	27,539	9,868	37,407	91.7	5.6
	佐賀	824	363	1,187	96.4	2.7	3,030	1,549	4,579	95.3	5.7	4,652	1,594	6,246	94.9	6.4
	長崎	2,172	663	2,835	101.9	4.1	6,212	2,482	8,694	92.8	7.0	8,731	2,520	11,251	94.4	7.4
	熊本	2,796	1,192	3,988	88.3	4.6	6,264	3,097	9,361	80.6	5.6	9,146	3,091	12,237	84.8	5.8
	大分	1,193	635	1,828	90.8	3.3	4,514	1,832	6,346	94.3	5.8	7,046	2,219	9,265	94.4	6.8
	宮崎	1,409	689	2,098	94.7	3.8	4,787	1,673	6,460	96.8	6.6	6,597	1,984	8,581	93.9	6.7
	鹿児島	1,893	1,045	2,938	97.7	3.7	6,362	3,017	9,379	100.2	6.5	9,131	2,893	12,024	94.8	6.3
	沖縄	2,757	950	3,707	106.4	4.4	7,086	2,224	9,310	93.7	5.8	10,627	2,693	13,320	93.5	6.9
小計	21,294	7,970	29,264	96.4	4.1	59,328	25,762	85,090	92.8	6.0	83,469	26,862	110,331	92.2	6.2	
全国合計	151,768	103,968	255,736	98.1	4.2	496,127	294,210	790,337	96.4	6.1	658,171	247,339	905,510	94.6	5.6	

1)「献血率」は献血者(人)/『平成28年住民基本台帳人口要覧(財)国土地理協会・出版』に基づく平成28年1月1日現在の人口(人)。

2) 16~19歳の「献血率」は、『平成28年住民基本台帳人口要覧(財)国土地理協会・出版』に基づく平成28年1月1日現在の15~19歳の人口より算出。

(6)年代別・男女別献血者数(40～60代)

平成28年1月～12月累計

ブロック名	項目 都道府県	40～49歳					50～59歳					60～69歳				
		男性	女性	合計	前年比	献血率	男性	女性	合計	前年比	献血率	男性	女性	合計	前年比	献血率
北海道	北海道	49,877	17,336	67,213	96.0	8.9	42,707	15,348	58,055	96.6	8.3	21,557	7,593	29,150	97.3	3.4
	小計	49,877	17,336	67,213	96.0	8.9	42,707	15,348	58,055	96.6	8.3	21,557	7,593	29,150	97.3	3.4
東北	青森	10,074	3,472	13,546	99.0	7.7	8,182	2,808	10,990	103.0	6.0	3,185	887	4,072	106.6	1.8
	岩手	8,936	2,640	11,576	100.7	7.1	7,690	2,480	10,170	99.9	6.0	3,242	949	4,191	102.0	2.1
	宮城	19,033	4,847	23,880	101.0	7.4	13,723	3,763	17,486	103.0	6.0	4,315	1,058	5,373	104.7	1.6
	秋田	8,554	2,830	11,384	99.9	9.1	6,440	2,339	8,779	99.6	6.2	2,357	690	3,047	109.0	1.7
	山形	7,802	2,293	10,095	101.4	7.4	6,499	2,086	8,585	103.8	5.8	2,334	597	2,931	111.7	1.6
	福島	17,710	4,340	22,050	97.2	8.9	15,107	4,011	19,118	98.7	7.3	5,543	1,519	7,062	103.6	2.3
	小計	72,109	20,422	92,531	99.6	7.9	57,641	17,487	75,128	101.2	6.3	20,976	5,700	26,676	105.5	1.9
関東甲信越	茨城	21,428	6,880	28,308	96.9	6.7	16,473	5,863	22,336	96.7	6.1	7,593	2,732	10,325	101.3	2.3
	栃木	17,285	5,555	22,840	104.3	8.0	11,531	4,159	15,690	105.3	6.3	3,949	1,439	5,388	108.9	1.8
	群馬	20,370	6,331	26,701	106.9	9.3	14,028	4,651	18,679	111.3	7.7	4,851	1,545	6,396	114.2	2.1
	埼玉	51,102	17,825	68,927	98.6	5.9	35,797	13,387	49,184	102.1	5.6	14,372	5,593	19,965	104.4	1.9
	千葉	46,700	18,468	65,168	100.6	6.6	33,192	14,091	47,283	104.3	6.3	13,637	6,074	19,711	105.1	2.2
	東京	115,537	43,372	158,909	101.8	7.1	83,620	28,935	112,555	108.1	6.9	25,552	8,951	34,503	109.3	2.2
	神奈川	71,789	21,121	92,910	98.7	6.1	54,931	16,069	71,000	105.1	6.3	19,593	5,677	25,270	102.5	2.1
	新潟	18,332	6,378	24,710	99.0	8.1	14,473	5,138	19,611	101.5	6.8	5,093	1,570	6,663	107.1	1.8
	山梨	6,862	2,408	9,270	98.0	7.8	5,495	1,825	7,320	102.2	6.7	1,801	775	2,576	103.8	2.1
	長野	17,156	5,510	22,666	97.0	7.7	13,223	4,762	17,985	104.2	6.9	4,820	1,523	6,343	105.6	2.0
小計	386,561	133,848	520,409	100.3	6.8	282,763	98,880	381,643	104.9	6.4	101,261	35,879	137,140	105.9	2.1	
東海北陸	富山	8,893	2,816	11,709	97.8	7.6	6,028	1,912	7,940	99.8	6.2	2,331	596	2,927	101.6	1.7
	石川	10,277	3,210	13,487	98.6	8.2	7,471	2,236	9,707	101.1	7.1	2,747	795	3,542	98.0	2.0
	福井	6,476	2,260	8,736	94.9	8.3	5,956	1,911	7,867	99.5	7.9	2,378	712	3,090	98.6	2.6
	岐阜	15,566	5,186	20,752	96.8	7.1	12,814	4,413	17,227	99.6	6.8	5,235	1,909	7,144	99.8	2.3
	静岡	30,723	8,368	39,091	99.7	7.2	22,530	6,306	28,836	103.7	6.2	8,255	2,078	10,333	106.6	1.9
	愛知	64,803	17,429	82,232	99.0	7.0	44,813	12,748	57,561	104.3	6.5	15,014	4,457	19,471	105.7	2.0
三重	15,124	3,571	18,695	102.6	7.1	10,827	2,844	13,671	104.4	6.0	3,392	851	4,243	112.6	1.6	
小計	151,862	42,840	194,702	99.0	7.2	110,439	32,370	142,809	102.8	6.5	39,352	11,398	50,750	104.3	2.0	
近畿	滋賀	11,024	2,988	14,012	99.4	6.7	8,134	2,441	10,575	103.0	6.2	3,705	1,107	4,812	106.8	2.5
	京都	22,128	7,082	29,210	99.4	7.7	18,485	6,304	24,789	102.8	8.2	8,903	3,165	12,068	104.4	3.3
	大阪	84,175	29,695	113,870	96.6	8.1	64,406	22,781	87,187	102.9	8.4	25,191	10,226	35,417	98.8	2.9
	兵庫	45,450	15,746	61,196	99.6	7.3	34,567	12,477	47,044	103.8	6.9	15,112	5,923	21,035	102.1	2.6
	奈良	10,756	3,336	14,092	99.6	7.2	8,327	3,075	11,402	102.3	6.7	3,917	1,459	5,376	106.2	2.5
	和歌山	9,058	2,953	12,011	95.8	9.0	7,587	2,693	10,280	99.8	8.2	3,238	1,460	4,698	102.4	3.1
小計	182,591	61,800	244,391	97.9	7.7	141,506	49,771	191,277	102.9	7.7	60,066	23,340	83,406	101.5	2.8	
中四国	鳥取	5,086	1,397	6,483	98.1	9.0	3,694	1,035	4,729	97.0	6.6	1,263	305	1,568	106.7	1.7
	島根	4,895	1,138	6,033	88.1	7.2	3,961	951	4,912	91.5	5.8	1,525	321	1,846	105.1	1.7
	岡山	17,408	4,820	22,228	96.7	8.4	12,361	4,029	16,390	97.6	7.3	5,397	1,539	6,936	105.6	2.5
	広島	30,630	8,416	39,046	101.1	9.5	21,449	5,953	27,402	103.5	8.2	8,253	2,424	10,677	106.7	2.6
	山口	12,156	2,631	14,787	97.3	8.1	10,053	2,363	12,416	98.9	7.5	4,566	1,076	5,642	101.4	2.4
	徳島	6,578	1,664	8,242	96.3	8.3	4,858	1,342	6,200	96.4	6.5	1,988	609	2,597	104.3	2.1
	香川	8,896	1,985	10,881	98.0	8.0	6,609	1,516	8,125	99.7	6.9	2,766	691	3,457	101.1	2.2
	愛媛	10,570	3,194	13,764	95.0	7.4	8,165	2,727	10,892	95.0	6.2	3,271	964	4,235	96.1	1.9
	高知	5,882	2,352	8,234	95.9	8.7	4,553	1,923	6,476	98.2	7.1	1,942	735	2,677	101.3	2.2
	小計	102,101	27,597	129,698	97.5	8.5	75,703	21,839	97,542	98.8	7.2	30,971	8,664	39,635	103.4	2.3
九州	福岡	41,697	14,367	56,064	97.7	7.9	31,198	11,403	42,601	100.8	7.0	14,115	5,574	19,689	101.5	2.6
	佐賀	6,617	2,057	8,674	96.4	8.4	5,740	1,597	7,337	98.5	7.0	2,460	582	3,042	105.3	2.4
	長崎	12,741	3,385	16,126	97.9	9.2	10,036	2,714	12,750	97.7	7.0	4,305	1,042	5,347	108.4	2.4
	熊本	12,771	3,829	16,600	83.7	7.5	11,394	3,500	14,894	85.4	6.5	5,053	1,362	6,415	91.1	2.3
	大分	10,968	3,028	13,996	101.2	9.4	8,113	2,005	10,118	98.8	7.1	3,242	723	3,965	105.8	2.1
	宮崎	9,162	2,608	11,770	98.1	8.6	8,137	2,124	10,261	100.7	7.2	3,583	776	4,359	103.7	2.4
	鹿児島	13,221	3,407	16,628	100.2	8.4	10,780	2,652	13,432	101.3	6.1	4,400	1,028	5,428	103.6	2.1
	沖縄	13,062	2,913	15,975	99.6	7.8	8,278	1,564	9,842	97.4	5.4	2,158	392	2,550	104.2	1.4
	小計	120,239	35,594	155,833	96.7	8.2	93,676	27,559	121,235	97.8	6.7	39,316	11,479	50,795	101.8	2.3
全国合計	1,065,340	339,437	1,404,777	98.8	7.5	804,435	263,254	1,067,689	102.1	6.8	313,499	104,053	417,552	103.4	2.3	

1)「献血率」は献血者(人)÷平成28年住民基本台帳人口要覧(財)国土地理協会・出版]に基づく平成28年1月1日現在の人口(人)。

(6)年代別・男女別献血者数(年代合計・年代別構成比)

平成28年1月～12月累計

ブロック名 都道府県	項目	年代合計									年代別構成比					
		合計			男性			女性			16 19 歳	20 29 歳	30 39 歳	40 49 歳	50 59 歳	60 69 歳
		人	前年比	献血率	人	前年比	献血率	人	前年比	献血率						
北海道	北海道	252,258	95.1	6.9	179,835	98.2	10.0	72,423	88.2	3.8	5.7	15.8	17.3	26.6	23.0	11.6
	小計	252,258	95.1	6.9	179,835	98.2	10.0	72,423	88.2	3.8	5.7	15.8	17.3	26.6	23.0	11.6
東北	青森	49,104	99.8	5.4	34,587	101.3	7.7	14,517	96.3	3.2	7.1	15.2	19.4	27.6	22.4	8.3
	岩手	44,216	97.7	5.2	32,522	102.4	7.6	11,694	86.8	2.8	5.1	16.7	19.6	26.2	23.0	9.5
	宮城	86,287	99.2	5.3	63,085	101.5	7.8	23,202	93.3	2.9	6.8	19.7	19.3	27.7	20.3	6.2
	秋田	42,510	98.3	6.3	30,415	99.9	9.0	12,095	94.5	3.6	5.3	18.6	21.5	26.8	20.7	7.2
	山形	37,620	101.3	5.1	27,959	101.6	7.5	9,661	100.4	2.6	5.8	16.7	20.1	26.8	22.8	7.8
	福島	78,129	96.8	5.9	61,151	99.4	9.0	16,978	88.3	2.6	4.0	14.9	19.4	28.2	24.5	9.0
		小計	337,866	98.6	5.5	249,719	100.9	8.1	88,147	92.7	2.9	5.7	17.1	19.7	27.4	22.2
関東甲信越	茨城	99,093	96.4	4.8	70,896	99.4	6.7	28,197	89.6	2.8	6.7	14.2	17.5	28.6	22.5	10.4
	栃木	79,285	102.4	5.7	55,458	103.9	7.7	23,827	99.1	3.5	10.5	14.8	19.3	28.8	19.8	6.8
	群馬	85,515	104.7	6.3	61,272	106.4	8.7	24,243	100.5	3.6	6.6	14.4	18.4	31.2	21.8	7.5
	埼玉	229,425	97.1	4.4	160,167	101.1	6.0	69,258	88.9	2.8	6.9	15.3	17.6	30.0	21.4	8.7
	千葉	220,056	98.9	5.0	149,409	102.3	6.6	70,647	92.4	3.3	5.6	16.2	18.1	29.6	21.5	9.0
	東京	575,930	101.9	5.9	383,892	101.2	7.8	192,038	103.4	4.0	5.3	21.3	20.3	27.6	19.5	6.0
	神奈川	301,267	100.9	4.7	221,404	101.0	6.7	79,863	100.5	2.5	4.9	14.7	17.6	30.8	23.6	8.4
	新潟	88,851	98.2	5.7	61,851	101.3	7.9	27,000	91.8	3.5	5.6	17.7	19.2	27.8	22.1	7.5
	山梨	33,379	99.8	5.8	23,503	101.8	8.1	9,876	95.3	3.5	11.3	14.5	16.9	27.8	21.9	7.7
	長野	74,055	98.4	5.3	53,572	101.1	7.6	20,483	91.9	3.0	3.0	14.8	18.7	30.6	24.3	8.6
	小計	1,786,856	100.2	5.2	1,241,424	101.6	7.1	545,432	97.2	3.3	5.9	17.2	18.8	29.1	21.4	7.7
東海北陸	富山	38,029	96.6	5.3	27,568	98.4	7.6	10,461	92.1	2.9	5.6	15.9	19.2	30.8	20.9	7.7
	石川	42,955	96.3	5.5	31,767	96.9	8.1	11,188	94.7	2.9	4.4	15.3	18.1	31.4	22.6	8.2
	福井	30,623	95.7	5.7	22,447	98.3	8.4	8,176	89.2	3.1	3.6	14.4	17.7	28.5	25.7	10.1
	岐阜	69,556	96.9	5.0	49,674	98.8	7.1	19,882	92.5	2.9	4.5	13.1	17.5	29.8	24.8	10.3
	静岡	127,555	100.5	5.0	97,458	100.4	7.5	30,097	101.1	2.4	5.5	13.7	19.5	30.6	22.6	8.1
	愛知	273,264	99.0	5.2	203,572	99.8	7.6	69,692	96.6	2.7	4.6	17.6	19.5	30.1	21.1	7.1
	三重	55,499	103.0	4.4	43,676	101.5	6.9	11,823	108.9	1.9	2.9	12.9	18.2	33.7	24.6	7.6
	小計	637,481	98.9	5.1	476,162	99.6	7.5	161,319	96.8	2.6	4.6	15.5	19.0	30.5	22.4	8.0
近畿	滋賀	45,653	98.8	4.7	35,283	101.5	7.2	10,370	90.7	2.1	3.6	13.4	18.6	30.7	23.2	10.5
	京都	107,700	99.6	6.1	78,329	100.2	9.0	29,371	97.9	3.3	4.5	17.4	16.7	27.1	23.0	11.2
	大阪	382,771	98.5	6.2	262,628	98.6	8.6	120,143	98.2	3.9	4.4	16.5	17.3	29.7	22.8	9.3
	兵庫	209,192	99.5	5.4	148,029	99.9	7.8	61,163	98.5	3.1	4.7	15.5	17.9	29.3	22.5	10.1
	奈良	47,926	99.0	5.1	34,812	99.6	7.6	13,114	97.2	2.7	3.5	14.6	17.5	29.4	23.8	11.2
	和歌山	41,569	96.2	6.3	29,761	97.1	9.2	11,808	94.0	3.5	5.9	12.6	16.7	28.9	24.7	11.3
	小計	834,811	98.8	5.8	588,842	99.3	8.3	245,969	97.6	3.4	4.5	15.9	17.4	29.3	22.9	10.0
中四国	鳥取	22,106	96.0	5.8	17,235	97.8	9.0	4,871	90.0	2.6	3.8	16.8	21.6	29.3	21.4	7.1
	島根	20,432	89.1	4.6	16,356	90.1	7.2	4,076	85.3	1.8	3.9	14.7	18.8	29.5	24.0	9.0
	岡山	76,412	96.2	5.9	57,228	96.7	8.9	19,184	94.7	3.0	5.9	16.0	18.5	29.1	21.4	9.1
	広島	128,045	101.8	6.6	96,618	103.1	10.0	31,427	98.1	3.3	4.7	16.7	18.3	30.5	21.4	8.3
	山口	50,002	96.9	5.4	40,323	97.2	8.8	9,679	95.5	2.1	3.9	12.7	17.6	29.6	24.8	11.3
	徳島	28,400	96.5	5.5	22,103	98.0	8.7	6,297	91.8	2.4	3.9	15.6	20.5	29.0	21.8	9.1
	香川	36,508	97.2	5.5	29,460	97.6	8.8	7,048	95.3	2.1	5.1	14.2	19.2	29.8	22.3	9.5
	愛媛	48,146	94.4	5.1	36,041	94.6	7.8	12,105	93.8	2.6	5.3	15.2	19.6	28.6	22.6	8.8
	高知	29,730	96.0	6.2	20,672	96.3	8.7	9,058	95.5	3.7	4.8	16.6	20.0	27.7	21.8	9.0
	小計	439,781	97.3	5.8	336,036	98.1	8.9	103,745	94.9	2.7	4.8	15.6	18.9	29.5	22.2	9.0
九州	福岡	197,405	96.7	5.6	143,872	97.1	8.3	53,533	95.5	3.0	5.4	15.7	18.9	28.4	21.6	10.0
	佐賀	31,065	97.2	5.5	23,323	97.4	8.4	7,742	96.7	2.7	3.8	14.7	20.1	27.9	23.6	9.8
	長崎	57,003	97.4	6.1	44,197	97.1	9.7	12,806	98.4	2.7	5.0	15.3	19.7	28.3	22.4	9.4
	熊本	63,495	84.8	5.3	47,424	85.0	8.1	16,071	84.2	2.7	6.3	14.7	19.3	26.1	23.5	10.1
	大分	45,518	98.1	5.8	35,076	99.6	9.1	10,442	93.5	2.7	4.0	13.9	20.4	30.7	22.2	8.7
	宮崎	43,529	98.0	5.9	33,675	98.1	9.3	9,854	97.5	2.6	4.8	14.8	19.7	27.0	23.6	10.0
	鹿児島	59,829	99.5	5.5	45,787	100.3	8.6	14,042	96.8	2.5	4.9	15.7	20.1	27.8	22.5	9.1
	沖縄	54,704	97.2	5.4	43,968	96.1	8.7	10,736	101.9	2.1	6.8	17.0	24.3	29.2	18.0	4.7
	小計	552,548	95.8	5.6	417,322	96.1	8.6	135,226	94.9	2.7	5.3	15.4	20.0	28.2	21.9	9.2
	全国合計	4,841,601	98.6	5.5	3,489,340	99.7	7.9	1,352,261	96.0	3.1	5.3	16.3	18.7	29.0	22.1	8.6

1) 合計欄の「献血率」は、『平成28年住民基本台帳人口要覧(財)国土地理協会・出版』に基づく平成28年1月1日現在の15～69歳の人口より算出。
 2) 「年代別構成比」は端数処理しているため、合計が必ずしも100%にはならない。

(7)年代別・男女別初回献血者数・初回献血者率(10~30代)

ブロック名 都道府県		平成28年1月~12月累計																	
		16~19歳						20~29歳						30~39歳					
		合計	初回者率	男性	初回者率	女性	初回者率	合計	初回者率	男性	初回者率	女性	初回者率	合計	初回者率	男性	初回者率	女性	初回者率
人	%	人	%	人	%	人	%	人	%	人	%	人	%	人	%	人	%		
北海道	北海道	6,907	48.0	4,457	50.5	2,450	44.0	5,628	14.1	4,003	15.4	1,625	11.7	1,911	4.4	1,360	4.4	551	4.3
	小計	6,907	48.0	4,457	50.5	2,450	44.0	5,628	14.1	4,003	15.4	1,625	11.7	1,911	4.4	1,360	4.4	551	4.3
東北	青森	1,828	52.5	1,003	58.0	825	47.0	1,104	14.8	764	16.2	340	12.3	462	4.8	309	4.6	153	5.4
	岩手	978	43.4	717	49.5	261	32.4	906	12.3	710	14.6	196	7.8	393	4.5	322	5.1	71	3.1
	宮城	2,664	45.2	1,545	49.0	1,119	40.8	2,199	12.9	1,625	15.2	574	9.1	749	4.5	575	4.7	174	3.9
	秋田	1,095	48.8	644	48.1	451	50.0	838	10.6	637	12.4	201	7.3	335	3.7	262	4.0	73	2.8
	山形	1,140	52.7	815	57.1	325	44.1	845	13.4	648	15.7	197	9.1	340	4.5	263	4.6	77	4.3
	福島	1,604	51.5	1,028	50.6	576	53.3	1,852	15.9	1,480	16.8	372	13.1	783	5.2	632	5.3	151	4.7
	小計	9,309	48.6	5,752	51.7	3,557	44.3	7,744	13.4	5,864	15.3	1,880	9.7	3,062	4.6	2,363	4.8	699	4.1
関東甲信越	茨城	3,684	55.4	2,086	58.3	1,598	52.0	2,114	15.0	1,571	17.1	543	11.0	886	5.1	663	5.2	223	4.7
	栃木	4,348	52.3	2,378	55.8	1,970	48.6	1,453	12.4	1,005	13.8	448	10.0	667	4.4	452	4.0	215	5.2
	群馬	2,927	51.6	1,723	54.5	1,204	47.9	1,457	11.9	1,026	13.8	431	8.8	611	3.9	432	3.8	179	4.1
	埼玉	7,752	48.8	4,641	52.7	3,111	43.9	4,763	13.6	3,330	15.7	1,433	10.4	2,074	5.1	1,469	5.1	605	5.3
	千葉	5,426	43.7	3,417	47.2	2,009	38.8	4,360	12.3	2,966	14.1	1,394	9.6	1,692	4.2	1,177	4.3	515	4.2
	東京	13,856	45.8	7,488	49.2	6,368	42.3	17,732	14.4	10,722	16.2	7,010	12.4	5,676	4.9	3,744	4.8	1,932	4.9
	神奈川	7,401	50.1	4,526	52.3	2,875	46.8	7,579	17.2	4,950	18.0	2,629	15.7	2,721	5.1	1,943	5.0	778	5.5
	新潟	2,536	50.6	1,352	54.8	1,184	46.4	2,071	13.1	1,361	14.6	710	11.0	633	3.7	451	3.7	182	3.7
	山梨	2,363	62.9	1,361	60.7	1,002	66.1	684	14.2	497	16.1	187	10.7	239	4.2	176	4.4	63	3.9
	長野	1,061	47.3	691	51.1	370	41.5	1,661	15.2	1,148	17.0	513	12.3	699	5.0	524	5.1	175	4.8
小計	51,354	48.9	29,663	52.1	21,691	45.1	43,874	14.3	28,576	16.0	15,298	11.9	15,898	4.7	11,031	4.7	4,867	4.8	
東海北陸	富山	1,225	58.0	726	62.4	499	52.6	1,101	18.2	720	19.4	381	16.4	353	4.8	254	4.7	99	5.3
	石川	936	49.4	632	49.8	304	48.6	963	14.7	676	15.7	287	12.8	306	3.9	200	3.5	106	5.1
	福井	717	64.5	454	64.6	263	64.5	809	18.3	541	18.2	268	18.5	262	4.8	177	4.5	85	5.9
	岐阜	1,659	52.8	874	56.1	785	49.5	1,576	17.2	1,082	19.1	494	14.2	689	5.7	468	5.3	221	6.7
	静岡	4,195	60.1	2,688	61.1	1,507	58.5	2,782	15.9	1,953	15.9	829	16.0	1,190	4.8	884	4.6	306	5.5
	愛知	6,238	49.9	4,123	52.6	2,115	45.5	7,248	15.1	4,976	16.4	2,272	12.8	2,713	5.1	1,955	4.8	758	6.0
三重	951	58.5	674	61.3	277	52.6	1,318	18.4	972	18.1	346	19.2	566	5.6	398	5.1	168	7.5	
小計	15,921	54.2	10,171	56.4	5,750	50.8	15,797	16.0	10,920	16.9	4,877	14.2	6,079	5.0	4,336	4.7	1,743	6.0	
近畿	滋賀	1,006	61.4	745	62.0	261	59.7	1,103	18.0	883	19.3	220	14.4	472	5.6	368	5.5	104	5.6
	京都	2,639	54.0	1,774	55.7	865	50.8	3,110	16.6	2,166	17.3	944	15.1	793	4.4	579	4.4	214	4.4
	大阪	8,413	49.7	4,758	54.1	3,655	45.0	10,400	16.4	6,315	17.8	4,085	14.6	3,638	5.5	2,457	5.5	1,181	5.5
	兵庫	5,173	52.1	3,189	56.1	1,984	46.7	5,327	16.4	3,404	16.8	1,923	15.7	1,948	5.2	1,367	5.1	581	5.5
	奈良	867	51.3	520	55.5	347	46.1	1,233	17.6	832	18.2	401	16.6	470	5.6	338	5.4	132	6.4
和歌山	1,429	58.5	842	60.1	587	56.5	1,003	19.2	678	20.4	325	17.2	462	6.7	327	6.3	135	7.6	
小計	19,527	52.1	11,828	55.8	7,699	47.2	22,176	16.7	14,278	17.7	7,898	15.1	7,783	5.4	5,436	5.3	2,347	5.5	
中四国	鳥取	503	60.0	404	61.3	99	55.3	687	18.5	524	19.0	163	17.1	266	5.6	218	5.8	48	4.8
	島根	488	61.1	415	62.5	73	54.1	531	17.7	406	17.5	125	18.2	180	4.7	153	5.1	27	3.2
	岡山	2,597	57.9	1,700	60.8	897	53.1	2,274	18.6	1,614	19.4	660	17.0	874	6.2	673	6.2	201	6.2
	広島	3,201	52.8	2,102	55.6	1,099	48.3	3,233	15.1	2,309	16.1	924	13.1	1,241	5.3	982	5.4	259	4.9
	山口	1,150	58.7	844	61.2	306	52.7	1,006	15.8	776	15.9	230	15.5	354	4.0	292	4.0	62	4.0
	徳島	666	60.4	526	60.0	140	61.9	814	18.4	619	19.0	195	16.6	291	5.0	223	4.9	68	5.3
	香川	1,098	59.5	911	61.9	187	50.0	838	16.2	669	16.8	169	14.1	277	3.9	222	3.9	55	4.3
	愛媛	1,456	57.5	1,073	58.2	383	55.7	1,266	17.3	889	17.8	377	16.4	420	4.5	315	4.4	105	4.7
	高知	784	54.5	505	58.9	279	47.9	788	15.9	568	17.4	220	13.1	279	4.7	198	4.8	81	4.5
小計	11,943	56.7	8,480	59.2	3,463	51.5	11,437	16.7	8,374	17.4	3,063	15.0	4,182	5.0	3,276	5.1	906	4.9	
九州	福岡	6,447	60.3	4,908	59.5	1,539	63.3	4,938	15.9	3,429	16.3	1,509	15.3	1,976	5.3	1,349	4.9	627	6.4
	佐賀	718	60.5	521	63.2	197	54.3	711	15.5	461	15.2	250	16.1	278	4.5	204	4.4	74	4.6
	長崎	1,800	63.5	1,410	64.9	390	58.8	1,290	14.8	871	14.0	419	16.9	442	3.9	311	3.6	131	5.2
	熊本	2,441	61.2	1,748	62.5	693	58.1	1,425	15.2	949	15.2	476	15.4	474	3.9	330	3.6	144	4.7
	大分	1,071	58.6	682	57.2	389	61.3	1,055	16.6	758	16.8	297	16.2	431	4.7	323	4.6	108	4.9
	宮崎	1,153	55.0	784	55.6	369	53.6	1,158	17.9	862	18.0	296	17.7	427	5.0	315	4.8	112	5.6
	鹿児島	1,732	59.0	1,091	57.6	641	61.3	1,623	17.3	1,056	16.6	567	18.8	621	5.2	467	5.1	154	5.3
	沖縄	2,366	63.8	1,742	63.2	624	65.7	1,507	16.2	1,070	15.1	437	19.6	680	5.1	456	4.3	224	8.3
小計	17,728	60.6	12,886	60.5	4,842	60.8	13,707	16.1	9,456	15.9	4,251	16.5	5,329	4.8	3,755	4.5	1,574	5.9	
全国合計	132,689	51.9	83,237	54.8	49,452	47.6	120,363	15.2	81,471	16.4	38,892	13.2	44,244	4.9	31,557	4.8	12,687	5.1	

1)「初回者率」は初回献血者数(人)/年代別献血者数(人)。

(7)年代別・男女別初回献血者数・初回献血者率(40～60代)

ブロック名	項目 都道府県	平成28年1月～12月累計																	
		40～49歳						50～59歳						60～69歳					
		合計	初回者率	男性	初回者率	女性	初回者率	合計	初回者率	男性	初回者率	女性	初回者率	合計	初回者率	男性	初回者率		
人	%	人	%	人	%	人	%	人	%	人	%	人	%	人	%	人	%		
北海道	北海道	1,336	2.0	930	1.9	406	2.3	633	1.1	345	0.8	288	1.9	144	0.5	67	0.3	77	1.0
	小計	1,336	2.0	930	1.9	406	2.3	633	1.1	345	0.8	288	1.9	144	0.5	67	0.3	77	1.0
東北	青森	353	2.6	219	2.2	134	3.9	233	2.1	134	1.6	99	3.5	46	1.1	31	1.0	15	1.7
	岩手	261	2.3	195	2.2	66	2.5	107	1.1	62	0.8	45	1.8	22	0.5	17	0.5	5	0.5
	宮城	493	2.1	377	2.0	116	2.4	222	1.3	133	1.0	89	2.4	41	0.8	29	0.7	12	1.1
	秋田	174	1.5	115	1.3	59	2.1	73	0.8	27	0.4	46	2.0	9	0.3	4	0.2	5	0.7
	山形	250	2.5	184	2.4	66	2.9	126	1.5	66	1.0	60	2.9	17	0.6	9	0.4	8	1.3
	福島	432	2.0	324	1.8	108	2.5	222	1.2	133	0.9	89	2.2	38	0.5	20	0.4	18	1.2
	小計	1,963	2.1	1,414	2.0	549	2.7	983	1.3	555	1.0	428	2.4	173	0.6	110	0.5	63	1.1
関東甲信越	茨城	555	2.0	389	1.8	166	2.4	254	1.1	134	0.8	120	2.0	52	0.5	30	0.4	22	0.8
	栃木	375	1.6	255	1.5	120	2.2	121	0.8	57	0.5	64	1.5	29	0.5	11	0.3	18	1.3
	群馬	401	1.5	271	1.3	130	2.1	160	0.9	77	0.5	83	1.8	42	0.7	18	0.4	24	1.6
	埼玉	2,290	3.3	1,464	2.9	826	4.6	1,230	2.5	636	1.8	594	4.4	282	1.4	162	1.1	120	2.1
	千葉	1,175	1.8	768	1.6	407	2.2	472	1.0	228	0.7	244	1.7	111	0.6	53	0.4	58	1.0
	東京	3,752	2.4	2,419	2.1	1,333	3.1	1,552	1.4	878	1.0	674	2.3	243	0.7	125	0.5	118	1.3
	神奈川	2,220	2.4	1,516	2.1	704	3.3	819	1.2	459	0.8	360	2.2	125	0.5	72	0.4	53	0.9
	新潟	666	2.7	416	2.3	250	3.9	326	1.7	192	1.3	134	2.6	68	1.0	41	0.8	27	1.7
	山梨	167	1.8	116	1.7	51	2.1	69	0.9	41	0.7	28	1.5	22	0.9	12	0.7	10	1.3
	長野	377	1.7	247	1.4	130	2.4	163	0.9	87	0.7	76	1.6	24	0.4	16	0.3	8	0.5
小計	11,978	2.3	7,861	2.0	4,117	3.1	5,166	1.4	2,789	1.0	2,377	2.4	998	0.7	540	0.5	458	1.3	
東海北陸	富山	375	3.2	254	2.9	121	4.3	199	2.5	125	2.1	74	3.9	32	1.1	19	0.8	13	2.2
	石川	198	1.5	137	1.3	61	1.9	80	0.8	48	0.6	32	1.4	15	0.4	5	0.2	10	1.3
	福井	161	1.8	112	1.7	49	2.2	85	1.1	36	0.6	49	2.6	9	0.3	4	0.2	5	0.7
	岐阜	556	2.7	366	2.4	190	3.7	250	1.5	131	1.0	119	2.7	51	0.7	26	0.5	25	1.3
	静岡	820	2.1	591	1.9	229	2.7	309	1.1	166	0.7	143	2.3	72	0.7	34	0.4	38	1.8
	愛知	2,634	3.2	1,815	2.8	819	4.7	1,438	2.5	843	1.9	595	4.7	297	1.5	181	1.2	116	2.6
三重	488	2.6	320	2.1	168	4.7	291	2.1	163	1.5	128	4.5	56	1.3	34	1.0	22	2.6	
小計	5,232	2.7	3,595	2.4	1,637	3.8	2,652	1.9	1,512	1.4	1,140	3.5	532	1.0	303	0.8	229	2.0	
近畿	滋賀	325	2.3	257	2.3	68	2.3	130	1.2	72	0.9	58	2.4	16	0.3	9	0.2	7	0.6
	京都	659	2.3	433	2.0	226	3.2	377	1.5	198	1.1	179	2.8	72	0.6	41	0.5	31	1.0
	大阪	3,055	2.7	1,971	2.3	1,084	3.7	1,548	1.8	865	1.3	683	3.0	326	0.9	190	0.8	136	1.3
	兵庫	1,706	2.8	1,109	2.4	597	3.8	834	1.8	465	1.3	369	3.0	169	0.8	81	0.5	88	1.5
	奈良	440	3.1	282	2.6	158	4.7	320	2.8	167	2.0	153	5.0	97	1.8	59	1.5	38	2.6
	和歌山	283	2.4	194	2.1	89	3.0	101	1.0	53	0.7	48	1.8	18	0.4	6	0.2	12	0.8
小計	6,468	2.6	4,246	2.3	2,222	3.6	3,310	1.7	1,820	1.3	1,490	3.0	698	0.8	386	0.6	312	1.3	
中四国	鳥取	100	1.5	73	1.4	27	1.9	36	0.8	19	0.5	17	1.6	8	0.5	4	0.3	4	1.3
	島根	112	1.9	91	1.9	21	1.8	61	1.2	36	0.9	25	2.6	21	1.1	14	0.9	7	2.2
	岡山	838	3.8	614	3.5	224	4.6	474	2.9	300	2.4	174	4.3	110	1.6	73	1.4	37	2.4
	広島	1,034	2.6	765	2.5	269	3.2	585	2.1	379	1.8	206	3.5	144	1.3	95	1.2	49	2.0
	山口	186	1.3	143	1.2	43	1.6	54	0.4	38	0.4	16	0.7	11	0.2	6	0.1	5	0.5
	徳島	148	1.8	115	1.7	33	2.0	80	1.3	48	1.0	32	2.4	29	1.1	16	0.8	13	2.1
	香川	156	1.4	106	1.2	50	2.5	67	0.8	42	0.6	25	1.6	15	0.4	8	0.3	7	1.0
	愛媛	258	1.9	180	1.7	78	2.4	122	1.1	71	0.9	51	1.9	27	0.6	17	0.5	10	1.0
	高知	172	2.1	120	2.0	52	2.2	66	1.0	36	0.8	30	1.6	14	0.5	9	0.5	5	0.7
小計	3,004	2.3	2,207	2.2	797	2.9	1,545	1.6	969	1.3	576	2.6	379	1.0	242	0.8	137	1.6	
九州	福岡	1,009	1.8	680	1.6	329	2.3	386	0.9	195	0.6	191	1.7	116	0.6	60	0.4	56	1.0
	佐賀	170	2.0	107	1.6	63	3.1	131	1.8	74	1.3	57	3.6	24	0.8	16	0.7	8	1.4
	長崎	197	1.2	136	1.1	61	1.8	81	0.6	37	0.4	44	1.6	32	0.6	14	0.3	18	1.7
	熊本	169	1.0	107	0.8	62	1.6	69	0.5	31	0.3	38	1.1	19	0.3	13	0.3	6	0.4
	大分	254	1.8	175	1.6	79	2.6	111	1.1	66	0.8	45	2.2	33	0.8	17	0.5	16	2.2
	宮崎	203	1.7	149	1.6	54	2.1	99	1.0	59	0.7	40	1.9	25	0.6	13	0.4	12	1.5
	鹿児島	550	3.3	380	2.9	170	5.0	338	2.5	198	1.8	140	5.3	108	2.0	76	1.7	32	3.1
	沖縄	308	1.9	211	1.6	97	3.3	137	1.4	72	0.9	65	4.2	30	1.2	14	0.6	16	4.1
小計	2,860	1.8	1,945	1.6	915	2.6	1,352	1.1	732	0.8	620	2.2	387	0.8	223	0.6	164	1.4	
全国合計		32,841	2.3	22,198	2.1	10,643	3.1	15,641	1.5	8,722	1.1	6,919	2.6	3,311	0.8	1,871	0.6	1,440	1.4

1)「初回者率」は初回献血者数(人)/年代別献血者数(人)。

(8)職業別・男女別献血者数

平成28年1月～12月累計

ブロック名	項目 都道府県	公務員		会社員			学 生						そ の 他			
							高 校 生			そ の 他 学 生						
		男性	女性	男性	女性		男性	女性		男性	女性		男性	女性		
		人	人	人	人	人	人	人	人	人	人	人	人	人	人	
北海道	北海道	50,672	45,220	5,452	125,857	97,739	28,118	5,584	2,961	2,623	16,297	10,558	5,739	53,848	23,357	30,491
	小計	50,672	45,220	5,452	125,857	97,739	28,118	5,584	2,961	2,623	16,297	10,558	5,739	53,848	23,357	30,491
東北	青森	9,499	8,115	1,384	23,510	18,247	5,263	1,988	872	1,116	2,918	1,556	1,362	11,189	5,797	5,392
	岩手	7,775	6,581	1,194	24,695	19,597	5,098	792	464	328	2,751	1,668	1,083	8,203	4,212	3,991
	宮城	13,969	12,212	1,757	46,760	37,231	9,529	2,662	1,263	1,399	7,698	4,509	3,189	15,198	7,870	7,328
	秋田	6,905	5,911	994	22,282	17,253	5,029	961	477	484	2,509	1,563	946	9,853	5,211	4,642
	山形	5,712	4,676	1,036	22,689	18,014	4,675	1,102	733	369	1,644	918	726	6,473	3,618	2,855
	福島	11,154	9,803	1,351	48,551	40,327	8,224	1,353	725	628	2,472	1,701	771	14,599	8,595	6,004
	小計	55,014	47,298	7,716	188,487	150,669	37,818	8,858	4,534	4,324	19,992	11,915	8,077	65,515	35,303	30,212
関東甲信越	茨城	13,640	11,591	2,049	55,290	44,657	10,633	4,270	2,088	2,182	4,613	2,623	1,990	21,280	9,937	11,343
	栃木	8,468	7,095	1,373	47,019	37,063	9,956	6,075	3,129	2,946	3,935	1,948	1,987	13,788	6,223	7,565
	群馬	10,991	9,268	1,723	47,212	38,618	8,594	3,223	1,759	1,464	4,585	2,438	2,147	19,504	9,189	10,315
	埼玉	26,792	23,037	3,755	127,743	103,121	24,622	9,598	4,876	4,722	13,020	7,457	5,563	52,272	21,676	30,596
	千葉	30,037	25,070	4,967	120,984	94,261	26,723	5,425	2,799	2,626	15,313	9,030	6,283	48,297	18,249	30,048
	東京	53,792	43,478	10,314	347,309	255,907	91,402	9,320	4,130	5,190	56,914	30,186	26,728	108,595	50,191	58,404
	神奈川	29,910	25,490	4,420	189,269	156,884	32,385	6,265	3,289	2,976	17,584	10,645	6,939	58,239	25,096	33,143
	新潟	11,001	9,081	1,920	51,793	39,842	11,951	1,799	693	1,106	6,384	3,375	3,009	17,874	8,860	9,014
	山梨	4,283	3,568	715	15,934	12,738	3,196	2,922	1,737	1,185	1,695	960	735	8,545	4,500	4,045
	長野	9,868	8,140	1,728	45,943	36,613	9,330	671	449	222	3,153	1,686	1,467	14,420	6,684	7,736
小計	198,782	165,818	32,964	1,048,496	819,704	228,792	49,568	24,949	24,619	127,196	70,348	56,848	362,814	160,605	202,209	
東海北陸	富山	4,122	3,293	829	24,473	19,502	4,971	1,258	740	518	1,741	819	922	6,435	3,214	3,221
	石川	6,043	5,065	978	25,612	20,178	5,434	708	449	259	2,842	1,980	862	7,750	4,095	3,655
	福井	4,207	3,501	706	20,078	15,421	4,657	536	336	200	1,028	626	402	4,774	2,563	2,211
	岐阜	10,114	8,540	1,574	38,853	31,754	7,099	1,522	711	811	3,046	1,587	1,459	16,021	7,082	8,939
	静岡	14,124	12,302	1,822	81,503	68,178	13,325	4,434	2,688	1,746	4,496	2,715	1,781	22,998	11,575	11,423
	愛知	27,054	22,327	4,727	174,547	145,939	28,608	4,275	2,769	1,506	16,761	9,458	7,303	50,627	23,079	27,548
	三重	9,043	7,925	1,118	33,855	29,002	4,853	646	462	184	1,644	1,008	636	10,311	5,279	5,032
小計	74,707	62,953	11,754	398,921	329,974	68,947	13,379	8,155	5,224	31,558	18,193	13,365	118,916	56,887	62,029	
近畿	滋賀	5,058	4,271	787	28,795	24,770	4,025	616	401	215	2,219	1,635	584	8,965	4,206	4,759
	京都	15,495	13,551	1,944	55,427	44,826	10,601	1,038	599	439	10,179	6,552	3,627	25,561	12,801	12,760
	大阪	31,385	26,171	5,214	225,386	177,643	47,743	6,361	3,004	3,357	26,540	14,591	11,949	93,099	41,219	51,880
	兵庫	24,331	20,420	3,911	119,467	97,822	21,645	3,591	1,937	1,654	13,140	7,019	6,121	48,663	20,831	27,832
	奈良	7,422	6,241	1,181	24,603	20,565	4,038	614	329	285	2,687	1,451	1,236	12,600	6,226	6,374
	和歌山	6,480	5,504	976	21,102	17,098	4,004	1,463	806	657	1,618	931	687	10,906	5,422	5,484
小計	90,171	76,158	14,013	474,780	382,724	92,056	13,683	7,076	6,607	56,383	32,179	24,204	199,794	90,705	109,089	
中国四国	鳥取	4,879	4,243	636	12,155	9,864	2,291	234	200	34	956	641	315	3,882	2,287	1,595
	島根	4,271	3,811	460	11,890	9,744	2,146	252	214	38	1,019	780	239	3,000	1,807	1,193
	岡山	10,849	9,613	1,236	41,849	35,257	6,592	1,686	1,038	648	5,603	3,297	2,306	16,425	8,023	8,402
	広島	17,757	15,842	1,915	75,529	63,504	12,025	2,278	1,301	977	7,460	4,333	3,127	25,021	11,638	13,383
	山口	9,973	9,073	900	27,810	24,225	3,585	750	479	271	2,181	1,477	704	9,288	5,069	4,219
	徳島	4,435	3,776	659	15,061	12,752	2,309	544	479	65	1,391	982	409	6,969	4,114	2,855
	香川	5,391	4,719	672	20,913	18,153	2,760	761	635	126	2,054	1,528	526	7,389	4,425	2,964
	愛媛	6,723	5,811	912	25,637	21,457	4,180	1,065	892	173	2,841	1,738	1,103	11,880	6,143	5,737
	高知	5,667	4,611	1,056	12,187	9,399	2,788	375	159	216	1,852	1,143	709	9,649	5,360	4,289
小計	69,945	61,499	8,446	243,031	204,355	38,676	7,945	5,397	2,548	25,357	15,919	9,438	93,503	48,866	44,637	
九州	福岡	27,114	24,099	3,015	107,382	85,280	22,102	3,434	2,909	525	15,036	10,774	4,262	44,439	20,810	23,629
	佐賀	6,009	5,175	834	17,416	13,829	3,587	563	401	162	1,238	782	456	5,839	3,136	2,703
	長崎	14,015	12,796	1,219	26,705	21,756	4,949	1,230	1,032	198	2,585	1,664	921	12,468	6,949	5,519
	熊本	11,452	10,091	1,361	33,121	26,249	6,872	2,022	1,527	495	4,004	2,514	1,490	12,896	7,043	5,853
	大分	7,899	7,074	825	26,259	21,960	4,299	588	348	240	2,059	1,310	749	8,713	4,384	4,329
	宮崎	8,297	7,380	917	22,341	18,416	3,925	763	464	299	2,499	1,729	770	9,629	5,686	3,943
	鹿児島	11,812	10,526	1,286	31,642	25,926	5,716	1,340	844	496	2,769	1,792	977	12,266	6,699	5,567
	沖縄	11,177	10,043	1,134	26,762	22,612	4,150	1,715	1,249	466	3,574	2,568	1,006	11,476	7,496	3,980
小計	97,775	87,184	10,591	291,628	236,028	55,600	11,655	8,774	2,881	33,764	23,133	10,631	117,726	62,203	55,523	
全国合計	637,066	546,130	90,936	2,771,200	2,221,193	550,007	110,672	61,846	48,826	310,547	182,245	128,302	1,012,116	477,926	534,190	

1)「その他学生」は、大学生や専門学校生等。

2)「その他」は自営業や主婦を含む。

(9) 献血ができなかった人数

平成28年1月～12月累計

ブロック名	項目	献血申込者数	合計			比重不足			問診該当①			問診該当②			その他	
			人	申込比	前年比	人	申込比	前年比	人	申込比	前年比	人	申込比	前年比	人	申込比
北海道	北海道	293,044	40.786	13.9	100.9	25,923	8.8	104.3	388	0.1	76.8	2,381	0.8	93.4	12,094	4.1
	小計	293,044	40,786	13.9	100.9	25,923	8.8	104.3	388	0.1	76.8	2,381	0.8	93.4	12,094	4.1
東北	青森	56,077	6,973	12.4	104.2	4,781	8.5	107.3	119	0.2	116.7	607	1.1	93.2	1,466	2.6
	岩手	52,770	8,554	16.2	102.9	4,565	8.7	120.8	143	0.3	100.7	940	1.8	105.9	2,906	5.5
	宮城	102,427	16,140	15.8	94.6	9,165	8.9	98.7	303	0.3	69.2	1,754	1.7	87.2	4,918	4.8
	秋田	49,887	7,377	14.8	95.5	4,765	9.6	102.2	90	0.2	92.8	982	2.0	94.0	1,540	3.1
	山形	43,361	5,741	13.2	92.8	3,673	8.5	96.1	97	0.2	53.9	537	1.2	67.0	1,434	3.3
	福島	90,750	12,921	13.9	90.1	7,422	8.2	105.3	227	0.3	84.7	1,330	1.5	89.9	3,642	4.0
小計	395,272	57,406	14.5	95.7	34,371	8.7	104.0	979	0.2	79.8	6,150	1.6	89.4	15,906	4.0	
関東甲信越	茨城	113,350	14,257	12.6	88.6	9,465	8.4	93.4	264	0.2	76.7	1,309	1.2	83.4	3,219	2.8
	栃木	91,407	12,122	13.3	91.6	7,750	8.5	100.6	187	0.2	85.4	1,062	1.2	77.9	3,123	3.4
	群馬	96,515	11,000	11.4	89.7	7,345	7.6	92.4	209	0.2	87.4	918	1.0	83.5	2,528	2.6
	埼玉	269,078	39,653	14.7	97.9	25,146	9.3	106.7	939	0.3	99.2	3,949	1.5	83.2	9,619	3.6
	千葉	258,713	38,657	14.9	94.8	22,295	8.6	100.8	938	0.4	106.3	3,687	1.4	88.7	11,737	4.5
	東京	661,632	85,702	13.0	78.4	40,249	6.1	74.1	3,545	0.5	98.3	12,254	1.9	86.5	29,654	4.5
	神奈川	347,753	46,486	13.4	91.7	26,102	7.5	108.0	1,302	0.4	94.6	4,620	1.3	88.8	14,462	4.2
	新潟	103,196	14,345	13.9	96.6	8,463	8.2	98.6	383	0.4	105.2	1,268	1.2	87.8	4,231	4.1
	山梨	36,704	3,325	9.1	86.7	2,170	5.9	94.2	85	0.2	59.0	292	0.8	89.8	778	2.1
	長野	82,432	8,377	10.2	84.3	4,907	6.0	85.5	184	0.2	72.7	915	1.1	76.5	2,371	2.9
小計	2,060,780	273,924	13.3	88.0	153,892	7.5	92.4	8,036	0.4	96.0	30,274	1.5	85.8	81,722	4.0	
東海北陸	富山	41,594	3,565	8.6	92.4	1,575	3.8	102.5	160	0.4	98.8	526	1.3	89.5	1,304	3.1
	山梨	48,305	5,350	11.1	93.6	2,061	4.3	95.2	284	0.6	103.3	630	1.3	93.3	2,375	4.9
	福井	34,252	3,629	10.6	95.6	1,482	4.3	99.2	80	0.2	80.0	407	1.2	107.1	1,660	4.8
	岐阜	78,467	8,911	11.4	107.8	5,068	6.5	124.8	205	0.3	102.0	1,120	1.4	90.2	2,518	3.2
	静岡	145,154	17,599	12.1	102.8	8,804	6.1	112.1	314	0.2	94.3	2,580	1.8	106.2	5,901	4.1
愛知	312,508	39,244	12.6	94.5	19,423	6.2	105.7	1,753	0.6	88.5	4,705	1.5	86.4	13,363	4.3	
三重	60,611	5,112	8.4	98.1	2,020	3.3	111.1	211	0.3	136.1	809	1.3	130.3	2,072	3.4	
小計	720,891	83,410	11.6	97.6	40,433	5.6	108.4	3,007	0.4	93.8	10,777	1.5	94.7	29,193	4.0	
近畿	滋賀	53,325	7,672	14.4	112.4	5,184	9.7	127.6	171	0.3	126.7	841	1.6	93.0	1,476	2.8
	京都	125,320	17,620	14.1	98.2	10,172	8.1	96.4	534	0.4	91.0	2,285	1.8	102.4	4,629	3.7
	大阪	446,128	63,357	14.2	94.0	38,941	8.7	95.6	2,048	0.5	96.7	9,844	2.2	92.3	12,524	2.8
	兵庫	245,610	36,418	14.8	99.3	20,398	8.3	102.1	1,002	0.4	96.8	4,728	1.9	98.9	10,290	4.2
	奈良	56,342	8,416	14.9	102.2	5,329	9.5	101.1	250	0.4	117.4	704	1.2	111.4	2,133	3.8
和歌山	48,521	6,952	14.3	94.3	4,813	9.9	93.0	150	0.3	89.3	699	1.4	99.9	1,290	2.7	
小計	975,246	140,435	14.4	97.2	84,837	8.7	98.9	4,155	0.4	97.6	19,101	2.0	95.9	32,342	3.3	
中国	鳥取	25,327	3,221	12.7	94.7	1,912	7.5	97.0	83	0.3	92.2	384	1.5	87.9	842	3.3
	岡山	23,352	2,920	12.5	85.3	1,819	7.8	91.1	48	0.2	65.8	255	1.1	91.4	798	3.4
	広島	90,157	13,745	15.2	92.0	7,867	8.7	95.7	327	0.4	89.8	1,996	2.2	93.4	3,555	3.9
	山口	151,390	23,345	15.4	98.0	12,956	8.6	105.7	964	0.6	102.9	3,198	2.1	97.8	6,227	4.1
	徳島	58,879	8,877	15.1	93.8	4,697	8.0	98.4	189	0.3	74.4	1,678	2.8	86.8	2,313	3.9
	香川	33,378	4,978	14.9	90.5	2,879	8.6	91.1	99	0.3	75.6	399	1.2	83.3	1,601	4.8
	愛媛	42,053	5,545	13.2	94.8	3,653	8.7	98.5	149	0.4	80.5	637	1.5	106.2	1,106	2.6
	高知	55,401	7,255	13.1	92.8	5,250	9.5	97.4	197	0.4	144.9	617	1.1	84.8	1,191	2.1
小計	513,838	74,057	14.4	94.0	43,424	8.5	98.3	2,151	0.4	93.6	9,583	1.9	92.8	18,899	3.7	
九州	福岡	222,580	25,175	11.3	87.4	10,595	4.8	102.8	858	0.4	92.2	3,215	1.4	79.1	10,507	4.7
	佐賀	34,232	3,167	9.3	95.9	1,536	4.5	98.2	117	0.3	107.3	377	1.1	94.7	1,137	3.3
	長崎	62,824	5,821	9.3	95.4	2,730	4.3	107.0	130	0.2	82.8	870	1.4	107.9	2,091	3.3
	熊本	68,930	5,435	7.9	75.9	2,489	3.6	85.3	178	0.3	79.1	857	1.2	80.1	1,911	2.8
	大分	51,673	6,155	11.9	107.3	2,822	5.5	123.7	185	0.4	98.4	964	1.9	100.5	2,184	4.2
	宮崎	48,702	5,173	10.6	110.1	2,559	5.3	114.0	139	0.3	108.6	925	1.9	119.5	1,550	3.2
	鹿児島	69,404	9,575	13.8	102.2	4,496	6.5	108.3	167	0.2	119.3	1,436	2.1	110.8	3,476	5.0
	沖縄	62,360	7,656	12.3	72.4	2,181	3.5	88.6	217	0.3	64.8	1,075	1.7	69.9	4,183	6.7
小計	620,705	68,157	11.0	90.0	29,408	4.7	103.3	1,991	0.3	90.0	9,719	1.6	89.1	27,039	4.4	
全国合計	5,579,776	738,175	13.2	92.7	412,288	7.4	98.1	20,707	0.4	93.8	87,985	1.6	90.5	217,195	3.9	

1)「問診該当①」は、問診の際に輸血歴、B型肝炎ウイルス(HBV)、C型肝炎ウイルス(HCV)、ヒト免疫不全ウイルス(HIV)の持続保有者、欧州での長期滞在経験などの項目が該当することが判明したため、採血できないと判断された人数。

2)「問診該当②」は、問診により海外旅行の直後などに該当することが判明したため、その時点では採血できないものの、期間を置いて再来すれば採血できると判断された人数。

3)「その他」は、服薬、事前検査による不適、その他により献血できなかった人数。

(10)献血量(推計値)

平成28年1月～12月累計

ブロック名	項目 都道府県	合計		200mL 献 血			400mL 献 血			成 分 献 血				
		L	%	L	%	%	L	%	%	L	%	%	L	L
北海道	北海道	100,544.42	95.9	2,163.00	69.9	2.2	78,349.20	98.2	77.9	20,032.22	91.2	19.9	3,137.54	16,894.69
	小計	100,544.42	95.9	2,163.00	69.9	2.2	78,349.20	98.2	77.9	20,032.22	91.2	19.9	3,137.54	16,894.69
東北	青森	19,307.52	102.0	388.00	77.6	2.0	13,668.80	97.0	70.8	5,250.72	121.3	27.2	1,497.19	3,753.53
	岩手	17,310.58	101.8	312.40	52.3	1.8	12,516.80	99.1	72.3	4,481.38	118.4	25.9	1,618.18	2,863.20
	宮城	34,108.58	99.7	382.00	86.2	1.1	21,498.40	101.4	63.0	12,228.18	97.4	35.9	7,698.03	4,530.15
	秋田	16,370.44	99.6	329.80	67.6	2.0	11,680.00	99.0	71.3	4,360.64	105.2	26.6	1,226.50	3,134.13
	山形	15,022.54	102.9	228.00	115.9	1.5	10,664.80	98.2	71.0	4,129.74	116.7	27.5	2,431.23	1,698.51
	福島	31,151.83	99.6	547.80	66.8	1.8	22,259.60	94.3	71.5	8,344.43	122.1	26.8	3,258.89	5,085.54
	小計	133,271.48	100.6	2,188.00	71.8	1.6	92,288.40	98.0	69.2	38,795.08	110.2	29.1	17,730.02	21,065.06
関東甲信越	茨城	38,712.95	97.1	1,189.00	63.4	3.1	26,357.60	99.6	68.1	11,166.35	96.9	28.8	7,176.55	3,989.80
	栃木	30,285.63	103.0	1,553.60	86.0	5.1	18,447.20	100.8	60.9	10,284.83	110.8	34.0	6,151.03	4,133.80
	群馬	33,148.87	105.3	601.00	52.6	1.8	22,167.20	103.8	66.9	10,380.67	115.7	31.3	6,254.57	4,126.11
	埼玉	86,029.58	98.0	4,117.00	63.4	4.8	57,571.20	103.8	66.9	24,341.38	94.3	28.3	17,836.71	6,504.68
	千葉	84,414.08	98.7	2,112.80	66.6	2.5	59,894.40	104.9	71.0	22,406.88	88.8	26.5	14,906.43	7,500.45
	東京	225,035.15	100.3	4,651.40	84.8	2.1	149,212.80	104.5	66.3	71,170.95	93.5	31.6	38,211.20	32,959.75
	神奈川	119,056.52	100.2	2,070.20	84.0	1.7	79,195.60	100.9	66.5	37,790.72	99.6	31.7	22,006.64	15,784.08
	新潟	35,565.96	99.7	703.20	57.7	2.0	21,186.80	100.7	59.6	13,675.96	102.0	38.5	7,392.17	6,283.79
	山梨	14,222.58	102.2	343.20	68.0	2.4	8,354.80	96.6	58.7	5,524.58	116.2	38.8	5,524.58	2,683.79
	長野	29,509.19	99.4	247.20	33.0	0.8	18,580.00	99.7	63.0	10,681.99	103.7	36.2	6,473.17	4,208.82
	小計	695,980.51	99.9	17,588.60	70.6	2.5	460,967.60	102.8	66.2	217,424.31	97.4	31.2	131,933.04	85,491.27
東海北陸	富山	15,242.38	98.5	355.20	75.1	2.3	9,812.80	96.9	64.4	5,074.38	103.9	33.3	1,938.11	3,136.27
	石川	17,308.77	98.6	392.80	85.5	2.3	10,374.00	95.1	59.9	6,541.97	105.7	37.8	2,838.27	3,703.70
	福井	12,093.08	97.9	255.20	66.7	2.1	8,936.40	97.9	73.9	2,901.48	102.2	24.0	389.27	2,512.21
	岐阜	27,882.83	98.4	622.20	70.6	2.2	18,463.60	97.4	66.2	8,797.03	103.6	31.5	4,762.99	4,034.04
	静岡	49,844.69	100.2	1,174.00	95.1	2.4	33,849.20	100.4	67.9	14,821.49	100.0	29.7	8,311.01	6,510.48
	愛知	108,334.06	99.8	1,667.80	83.2	1.5	68,096.40	98.2	62.9	38,569.86	103.7	35.6	23,702.85	14,867.01
三重	22,634.78	103.0	36.20	138.2	0.2	13,299.20	95.7	58.8	9,299.38	115.5	41.1	5,740.88	3,558.51	
	小計	253,340.60	99.7	4,503.40	82.4	1.8	162,831.60	98.1	64.3	86,005.60	104.3	33.9	47,683.38	38,322.22
近畿	滋賀	18,386.71	99.6	119.00	43.1	0.6	14,085.60	100.9	76.6	4,182.11	99.2	22.7	1,641.06	2,541.05
	京都	43,861.32	99.9	251.20	96.8	0.6	30,614.00	97.1	69.8	12,996.12	107.1	29.6	6,504.46	6,491.65
	大阪	152,658.64	98.4	2,566.20	84.7	1.7	101,605.20	95.5	66.6	48,487.24	106.0	31.8	19,887.91	28,599.33
	兵庫	82,944.67	99.6	1,643.60	86.8	2.0	57,517.60	98.1	69.3	23,783.47	104.7	28.7	11,501.81	12,281.66
	奈良	19,037.16	99.0	313.60	78.1	1.6	13,336.40	101.9	70.1	5,387.16	93.9	28.3	2,304.29	3,082.87
和歌山	16,550.21	97.1	309.40	92.9	1.9	12,353.60	95.3	74.6	3,887.21	103.7	23.5	1,543.88	2,343.33	
	小計	333,438.70	98.9	5,203.00	84.0	1.6	229,512.40	97.0	68.8	98,723.30	104.7	29.6	43,383.41	55,339.89
中四国	鳥取	8,775.82	95.2	13.20	54.5	0.2	6,750.40	96.5	76.9	2,012.22	91.6	22.9	445.43	1,566.80
	島根	8,186.44	89.6	10.20	100.0	0.1	5,786.80	87.0	70.7	2,389.44	96.6	29.2	652.36	1,737.08
	岡山	30,527.46	96.9	325.00	78.4	1.1	21,886.80	95.0	71.7	8,315.66	103.5	27.2	3,820.00	4,495.66
	広島	52,564.34	103.2	385.60	74.1	0.7	30,190.40	96.9	57.4	21,988.34	114.0	41.8	10,802.00	11,186.34
	山口	19,905.86	97.1	119.60	103.1	0.6	15,952.40	95.2	80.1	3,833.86	106.1	19.3	1,756.21	2,077.65
	徳島	11,516.61	96.8	9.80	89.1	0.1	8,595.20	96.2	74.6	2,911.61	98.4	25.3	925.86	1,985.75
	香川	14,568.49	97.2	19.00	57.6	0.1	10,782.00	93.8	74.0	3,767.49	108.9	25.9	1,710.79	2,056.70
	愛媛	19,287.96	94.4	14.20	124.6	0.1	14,752.40	91.1	76.5	4,521.36	106.9	23.4	2,186.42	2,334.94
高知	11,900.77	96.2	229.80	112.8	1.9	8,369.60	91.8	70.3	3,301.37	108.2	27.7	864.77	2,436.60	
	小計	177,233.74	97.9	1,126.40	83.7	0.6	123,066.00	94.4	69.4	53,041.34	107.6	29.9	23,163.83	29,877.51
九州	福岡	80,000.51	96.7	0.20	11.1	0.0	58,352.80	94.7	72.9	21,647.51	102.3	27.1	10,760.38	10,887.14
	佐賀	12,759.07	98.8	30.00	104.2	0.2	8,102.40	97.9	63.5	4,626.67	100.4	36.3	2,789.48	1,837.19
	長崎	22,786.16	98.4	167.00	92.8	0.7	16,756.40	98.3	73.5	5,862.76	98.8	25.7	2,758.90	3,103.86
	熊本	25,719.22	84.8	198.80	97.1	0.8	18,905.60	83.9	73.5	6,614.82	87.3	25.7	3,309.11	3,305.71
	大分	18,128.09	99.3	114.00	65.1	0.6	14,044.40	100.1	77.5	3,969.69	97.8	21.9	1,838.38	2,131.31
	宮崎	17,366.31	98.6	92.00	109.5	0.5	13,646.40	99.3	78.6	3,627.91	95.6	20.9	1,079.07	2,548.84
	鹿児島	23,645.44	100.2	208.00	99.3	0.9	19,212.40	99.5	81.3	4,225.04	103.6	17.9	731.90	3,493.15
	沖縄	21,673.44	96.8	169.20	134.7	0.8	16,392.80	95.7	75.6	5,111.44	99.7	23.6	2,118.90	2,992.54
	小計	222,078.23	96.1	979.20	97.0	0.4	165,413.20	95.2	74.5	55,685.83	98.8	25.1	25,386.11	30,299.72
全国合計		1,915,887.68	98.9	33,751.60	74.9	1.8	1,312,428.40	98.8	68.5	569,707.68	101.2	29.7	292,417.33	277,290.35

1)「献血量」は全血献血(200mL献血を200mL、400mL献血を400mL)、血漿成分献血(採血指示量。※血液保存液の量を含まない。)、血小板成分献血(5単位を100mL、10単位を200mL、15単位及び20単位を250mL)及び血漿分画製剤用血漿量で算出。

2)「構成比」は端数処理しているため、合計が必ずしも100%にはならない。

3)「献血量」は端数処理しているため、内訳合計と合計欄は必ずしも一致しない。

(11) 受入施設別献血量(推計値)

平成28年1月～12月累計

ブロック名	項目	合計																
		血液センター					献血ルーム					献血バス					オープン	
		前年比	構成比	献血量	一稼働当	前年比	構成比	献血量	一稼働当	前年比	構成比	献血量	一稼働当	前年比	構成比	献血量	一稼働当	
北海道	北海道	100,544.42	8,818.36	87.2	8.8	14.5	40,073.06	97.4	39.9	18.8	51,653.00	96.4	51.4	17.3				
	小計	100,544.42	8,818.36	87.2	8.8	14.5	40,073.06	97.4	39.9	18.8	51,653.00	96.4	51.4	17.3				
東北	青森	19,307.52	3,308.95	107.9	17.1	10.2	6,991.77	110.1	36.2	10.3	9,006.80	94.8	46.6	15.6				
	岩手	17,310.58					6,701.38	109.2	38.7	18.4	10,549.80	97.7	60.9	14.4	59.40	84.6	0.3	29.7
	宮城	34,108.58					20,175.58	100.7	59.2	27.7	13,655.20	97.7	40.0	16.4	277.80	146.2	0.8	23.2
	秋田	16,370.44	2,341.61	105.0	14.3	7.5	6,426.22	103.0	39.3	10.0	7,602.60	95.5	46.4	14.8				
	山形	15,022.54					5,835.94	110.5	38.8	16.0	9,186.60	98.6	61.2	15.7				
	福島	31,151.83	7,626.37	113.8	24.5	12.2	5,541.26	114.4	17.8	15.2	17,984.20	91.2	57.7	15.6				
	小計	133,271.48	13,276.93	110.6	10.0	10.5	51,672.15	105.7	38.8	16.4	67,985.20	95.4	51.0	15.4	337.20	129.6	0.3	24.1
関東甲信越	茨城	38,712.95					16,767.15	99.0	43.3	15.4	21,945.80	95.7	56.7	15.0				
	栃木	30,285.63	6,491.82	97.7	21.4	17.8	7,350.81	129.7	24.3	20.2	15,582.80	95.9	51.5	13.6	860.20	102.4	2.8	16.9
	群馬	33,148.87					18,729.07	109.1	56.5	17.2	14,222.40	100.8	42.9	15.6	197.40	98.5	0.6	19.7
	埼玉	86,029.58					58,085.78	100.6	67.5	24.4	27,861.60	92.7	32.4	15.6	82.20	526.9	0.1	20.6
	千葉	84,414.08					49,886.28	93.8	59.1	24.4	31,311.00	106.0	37.1	14.5	3,216.80	117.4	3.8	21.3
	東京	225,035.15	33.00	—	0.0	16.5	157,200.55	96.9	69.9	31.8	45,056.40	112.1	20.0	16.7	22,745.20	103.0	10.1	26.1
	神奈川	119,056.52					77,854.72	98.4	65.4	27.4	39,682.40	103.6	33.3	15.7	1,519.40	106.0	1.3	20.8
	新潟	35,565.96					24,659.96	99.9	69.3	33.8	10,906.00	99.4	30.7	15.4				
	山梨	14,222.58					7,608.58	107.2	53.5	21.0	6,614.00	97.1	46.5	16.6				
	長野	29,509.19					15,712.79	103.9	53.2	17.8	13,703.80	94.7	46.4	15.5	92.60	112.1	0.3	30.9
	小計	695,980.51	6,524.82	98.2	0.9	17.8	433,855.69	98.9	62.3	25.9	226,886.20	101.4	32.6	15.4	28,713.80	104.8	4.1	24.7
東海北陸	富山	15,242.38					6,361.18	101.7	41.7	17.5	8,881.20	96.3	58.3	17.2				
	石川	17,308.77	3,690.51	83.2	21.3	15.0	5,681.05	123.8	32.8	15.5	7,937.20	93.0	45.9	20.9				
	福井	12,093.08	4,261.28	100.5	35.2	13.5					7,614.80	96.4	63.0	19.6	217.00	102.6	1.8	54.3
	岐阜	27,882.83	6,240.79	99.0	22.4	19.8	7,247.04	99.7	26.0	11.6	14,395.00	97.6	51.6	16.0				
	静岡	49,844.69	1,515.73	96.1	3.0	10.2	20,781.36	101.3	41.7	19.0	27,547.60	99.6	55.3	15.6				
	愛知	108,334.06	6,408.22	99.6	5.9	11.9	62,060.25	102.3	57.3	26.0	36,971.20	95.9	34.1	18.4	2,894.40	99.2	2.7	28.4
	三重	22,634.78	3,381.77	102.5	14.9	10.9	9,192.61	114.5	40.6	14.8	10,060.40	94.5	44.4	17.0				
	小計	253,340.60	25,498.30	97.0	10.1	13.6	111,323.50	103.8	43.9	20.4	113,407.40	96.7	44.8	17.3	3,111.40	99.4	1.2	29.4
近畿	滋賀	18,386.71	1,189.85	102.3	6.5	11.6	5,591.85	97.6	30.4	15.3	11,574.20	100.4	62.9	19.7	30.80	87.5	0.2	30.8
	京都	43,861.32					25,063.92	104.6	57.1	23.0	18,249.80	93.7	41.6	17.8	547.60	112.0	1.2	18.9
	大阪	152,658.64	6,211.92	99.1	4.1	17.9	94,190.52	103.3	61.7	28.3	48,106.40	90.1	31.5	16.2	4,149.80	95.1	2.7	20.0
	兵庫	82,944.67					52,233.47	101.4	63.0	21.5	30,362.20	96.6	36.6	18.8	349.00	112.6	0.4	26.8
	奈良	19,037.16	2,856.07	94.6	15.0	13.8	5,675.10	99.9	29.8	15.6	10,493.20	99.7	55.1	16.3	12.80	—	0.1	12.8
	和歌山	16,550.21					4,729.01	99.8	28.6	15.1	11,821.20	96.0	71.4	16.9				
	小計	333,438.70	10,257.83	98.2	3.1	15.6	187,483.87	102.6	56.2	23.8	130,607.00	94.2	39.2	17.3	5,090.00	97.9	1.5	20.3
中四国	鳥取	8,775.82	1,716.69	101.0	19.6	6.8	2,993.34	96.2	34.1	13.7	4,065.80	92.4	46.3	18.6				
	島根	8,186.44	3,042.84	94.5	37.2	10.3					5,143.60	86.9	62.8	20.0				
	岡山	30,527.46	5,410.92	109.0	17.7	18.3	8,525.34	106.4	27.9	23.6	16,303.20	89.5	53.4	22.9	288.00	97.2	0.9	41.1
	広島	52,564.34					30,091.34	111.5	57.2	30.6	22,287.80	93.9	42.4	23.3	185.20	80.7	0.4	20.6
	山口	19,905.86	3,218.71	107.9	16.2	10.4	3,126.95	97.7	15.7	10.2	13,496.60	95.4	67.8	19.0	63.60	39.5	0.3	21.2
	徳島	11,516.61	319.87	21.9	2.8	7.8	5,464.74	118.3	47.5	15.6	5,732.00	98.4	49.8	17.7				
	香川	14,568.49					7,355.69	100.3	50.5	20.3	7,212.80	94.2	49.5	22.3				
	愛媛	19,287.96					9,376.36	100.7	48.6	25.8	9,770.80	89.6	50.7	21.0	140.80	63.0	0.7	35.2
	高知	11,900.77					5,106.37	102.8	42.9	14.3	6,794.40	91.8	57.1	16.3				
		小計	177,233.74	13,709.01	95.7	7.7	11.5	72,040.13	106.6	40.6	21.8	90,807.00	92.5	51.2	20.7	677.60	74.4	0.4
九州	福岡	80,000.51					39,918.91	99.4	49.9	22.2	37,648.40	93.2	47.1	22.7	2,433.20	111.3	3.0	27.3
	佐賀	12,759.07	6,865.07	100.6	53.8	19.0					5,894.00	96.8	46.2	21.4				
	長崎	22,786.16					9,286.36	101.7	40.8	14.8	13,499.80	99.2	59.2	18.9				
	熊本	25,719.22	6,710.65	100.0	26.1	23.9	6,123.57	75.9	23.8	24.8	12,885.00	82.9	50.1	20.0				
	大分	18,128.09					8,089.49	100.5	44.6	22.2	10,038.60	98.3	55.4	17.9				
	宮崎	17,366.31					5,758.71	100.9	33.2	15.8	11,607.60	97.5	66.8	19.2				
	鹿児島	23,645.44	3,855.35	105.9	16.3	12.7	5,161.09	101.1	21.8	15.3	14,629.00	98.5	61.9	17.3				
沖縄	21,673.44					7,644.04	96.6	35.3	21.1	13,099.40	96.4	60.4	19.3	930.00	105.2	4.3	24.5	
	小計	222,078.23	17,431.07	99.1	7.8	18.4	81,982.16	97.4	36.9	20.0	119,301.80	94.5	53.7	20.0	3,363.20	109.6	1.5	26.5
全国合計		1,915,887.68	95,516.32	98.1	5.0	13.8	978,430.56	100.8	51.1	22.9	800,647.60	96.6	41.8	17.2	41,293.20	103.3	2.2	24.5

1)「献血量」は全血献血(200mL献血を200mL、400mL献血を400mL)、血漿成分献血(採血指示量。※血液保存液の量を含まない。)、血小板成分献血(5単位を100mL、10単位を200mL、15単位及び20単位を250mL)及び血漿分画製剤用血漿量で算出。

2)「構成比」は端数処理しているため、合計が必ずしも100%にはならない。

3)「献血量」は端数処理しているため、内訳合計と合計欄は必ずしも一致しない。

4)「オープン献血」は、事業所や学校の会議室等を会場として行う献血受入れ方式。

(12)検査不合格数

平成28年1月～12月累計

ブ ロ ッ ク 名	項目 都道府県	献 血 者 数	検査 不 合 格 数		梅毒抗体		HBs抗原		HBc抗体		HCV抗体		ALT		不規則抗体		そ の 他	
			本	%	本	%	本	%	本	%	本	%	本	%	本	%		
																		前 年 不 合 格 率
北海道	北海道	252,258	5,640	2.2	4.0	155	0.1	88	0.0	1,141	0.5	54	0.0	3,348	1.3	138	0.1	939
	小計	252,258	5,640	2.2	4.0	155	0.1	88	0.0	1,141	0.5	54	0.0	3,348	1.3	138	0.1	939
東北	青森	49,104	1,232	2.5	4.3	17	0.0	17	0.0	179	0.4	10	0.0	861	1.8	39	0.1	143
	岩手	44,216	864	2.0	3.1	12	0.0	15	0.0	189	0.4	4	0.0	519	1.2	24	0.1	129
	宮城	86,287	1,708	2.0	3.5	42	0.0	30	0.0	290	0.3	16	0.0	1,115	1.3	69	0.1	204
	秋田	42,510	1,015	2.4	4.3	13	0.0	14	0.0	151	0.4	12	0.0	710	1.7	38	0.1	102
	山形	37,620	688	1.8	3.3	9	0.0	12	0.0	141	0.4	6	0.0	426	1.1	31	0.1	85
	福島	78,129	1,501	1.9	3.3	44	0.1	24	0.0	320	0.4	19	0.0	868	1.1	49	0.1	222
	小計	337,866	7,008	2.1	3.6	137	0.0	112	0.0	1,270	0.4	67	0.0	4,499	1.3	250	0.1	885
関東甲信越	茨城	99,093	1,956	2.0	3.4	85	0.1	24	0.0	254	0.3	19	0.0	1,274	1.3	83	0.1	273
	栃木	79,285	1,236	1.6	2.6	45	0.1	9	0.0	200	0.3	11	0.0	744	0.9	81	0.1	171
	群馬	85,515	1,096	1.3	2.1	41	0.0	12	0.0	156	0.2	11	0.0	626	0.7	63	0.1	208
	埼玉	229,425	3,546	1.5	2.4	198	0.1	80	0.0	589	0.3	53	0.0	1,998	0.9	184	0.1	588
	千葉	220,056	3,920	1.8	2.5	230	0.1	65	0.0	513	0.2	52	0.0	2,261	1.0	171	0.1	742
	東京都	575,930	8,276	1.4	2.0	616	0.1	159	0.0	1,574	0.3	110	0.0	4,075	0.7	346	0.1	1,693
	神奈川県	301,267	4,476	1.5	2.1	328	0.1	80	0.0	841	0.3	81	0.0	2,302	0.8	196	0.1	818
	新潟	88,851	1,231	1.4	2.3	21	0.0	13	0.0	147	0.2	10	0.0	803	0.9	90	0.1	163
	山梨	33,379	568	1.7	2.9	12	0.0	7	0.0	89	0.3	5	0.0	363	1.1	24	0.1	81
	長野	74,055	1,122	1.5	2.5	30	0.0	11	0.0	108	0.1	10	0.0	752	1.0	59	0.1	161
	小計	1,786,856	27,427	1.5	2.3	1,606	0.1	460	0.0	4,471	0.3	362	0.0	15,198	0.9	1,297	0.1	4,898
東海北陸	富山	38,029	625	1.6	2.9	26	0.1	7	0.0	80	0.2	3	0.0	401	1.1	23	0.1	98
	石川	42,955	645	1.5	2.7	17	0.0	10	0.0	98	0.2	10	0.0	409	1.0	22	0.1	106
	福井	30,623	500	1.6	2.7	16	0.1	4	0.0	74	0.2	4	0.0	330	1.1	18	0.1	59
	岐阜	69,556	1,154	1.7	2.6	47	0.1	16	0.0	198	0.3	14	0.0	708	1.0	33	0.0	164
	静岡県	127,555	2,103	1.6	3.0	71	0.1	20	0.0	303	0.2	16	0.0	1,352	1.1	57	0.0	319
	愛知県	273,264	5,059	1.9	3.0	249	0.1	82	0.0	700	0.3	55	0.0	3,091	1.1	171	0.1	869
三重	55,499	1,071	1.9	3.2	46	0.1	13	0.0	105	0.2	10	0.0	695	1.3	32	0.1	190	
	小計	637,481	11,157	1.8	2.9	472	0.1	152	0.0	1,558	0.2	112	0.0	6,986	1.1	356	0.1	1,805
近畿	滋賀	45,653	836	1.8	3.2	29	0.1	11	0.0	121	0.3	12	0.0	535	1.2	22	0.0	121
	京都	107,700	1,973	1.8	3.3	124	0.1	20	0.0	255	0.2	32	0.0	1,227	1.1	65	0.1	302
	大阪	382,771	8,670	2.3	4.0	590	0.2	135	0.0	1,139	0.3	107	0.0	5,525	1.4	278	0.1	1,207
	兵庫県	209,192	4,484	2.1	3.8	256	0.1	56	0.0	671	0.3	50	0.0	2,835	1.4	178	0.1	579
	奈良	47,926	917	1.9	3.4	45	0.1	9	0.0	110	0.2	13	0.0	582	1.2	44	0.1	135
和歌山	41,569	995	2.4	4.5	39	0.1	9	0.0	113	0.3	10	0.0	692	1.7	30	0.1	133	
	小計	834,811	17,875	2.1	3.8	1,083	0.1	240	0.0	2,409	0.3	224	0.0	11,396	1.4	617	0.1	2,477
中国	鳥取	22,106	501	2.3	4.0	6	0.0	9	0.0	158	0.7	4	0.0	275	1.2	20	0.1	44
	島根	20,432	468	2.3	3.9	9	0.0	13	0.1	113	0.6	4	0.0	276	1.4	15	0.1	56
	岡山	76,412	1,596	2.1	3.9	40	0.1	21	0.0	241	0.3	10	0.0	1,099	1.4	65	0.1	162
	広島	128,045	2,101	1.6	2.6	99	0.1	39	0.0	479	0.4	30	0.0	1,135	0.9	77	0.1	336
	山口	50,002	1,052	2.1	4.0	47	0.1	17	0.0	184	0.4	7	0.0	659	1.3	37	0.1	141
	徳島	28,400	583	2.1	4.0	16	0.1	6	0.0	85	0.3	7	0.0	417	1.5	15	0.1	53
	香川	36,508	757	2.1	4.0	52	0.1	15	0.0	75	0.2	9	0.0	506	1.4	28	0.1	90
	愛媛	48,146	1,128	2.3	3.9	43	0.1	12	0.0	177	0.4	14	0.0	759	1.6	43	0.1	108
	高知	29,730	751	2.5	4.7	26	0.1	12	0.0	89	0.3	3	0.0	527	1.8	28	0.1	82
	小計	439,781	8,937	2.0	3.6	338	0.1	144	0.0	1,601	0.4	88	0.0	5,653	1.3	328	0.1	1,072
九州	福岡	197,405	4,815	2.4	4.0	268	0.1	83	0.0	1,043	0.5	69	0.0	2,662	1.3	149	0.1	728
	佐賀	31,065	754	2.4	4.2	30	0.1	9	0.0	163	0.5	11	0.0	449	1.4	23	0.1	97
	長崎	57,003	1,364	2.4	4.2	36	0.1	22	0.0	273	0.5	9	0.0	794	1.4	45	0.1	236
	熊本	63,495	1,525	2.4	3.8	110	0.2	20	0.0	284	0.4	13	0.0	903	1.4	38	0.1	201
	大分	45,518	1,005	2.2	3.7	41	0.1	10	0.0	165	0.4	10	0.0	635	1.4	39	0.1	140
	宮崎	43,529	1,043	2.4	3.8	67	0.2	10	0.0	247	0.6	10	0.0	480	1.1	35	0.1	225
	鹿児島	59,829	1,383	2.3	3.8	66	0.1	14	0.0	324	0.5	12	0.0	683	1.1	51	0.1	267
	沖縄	54,704	1,928	3.5	5.9	71	0.1	28	0.1	494	0.9	18	0.0	1,123	2.1	38	0.1	255
		小計	552,548	13,817	2.5	4.1	689	0.1	196	0.0	2,993	0.5	152	0.0	7,729	1.4	418	0.1
	全国合計	4,841,601	91,861	1.9	3.2	4,480	0.1	1,392	0.0	15,443	0.3	1,059	0.0	54,809	1.1	3,404	0.1	14,225

1)「不合格率」=検査不合格数/献血者数×100。

2) 不合格内訳は各項目で一部重複計上。

3)「その他」には検査不能、判定不能、NAT検査陽性等が含まれ、製造段階での量過不足、溶血、外観落等の数は含まない。

4)「比率」は各項目不合格数/献血者数×100。

2 製造状況

(1) 全血製剤・赤血球製剤の製造本数(実本数)

平成28年1月～12月累計

ブロック名	項目 都道府県	赤血球製剤						全血製剤					
		合計		1単位		2単位		合計		1単位		2単位	
		本	%	本	%	本	%	本	%	本	%	本	%
北海道	北海道	197,690	98.4	10,440	70.3	187,250	100.7						
	小計	197,690	98.4	10,440	70.3	187,250	100.7						
東北	宮城	230,534	98.1	10,517	71.8	220,017	99.8						
	小計	230,534	98.1	10,517	71.8	220,017	99.8						
関東甲信越	埼玉	434,331	97.6	39,997	62.8	394,334	103.4	27	50.0			27	55.1
	東京	553,679	102.7	33,470	75.2	520,209	105.1						
	神奈川	200,314	100.7	9,794	82.2	190,520	101.9						
	小計	1,188,324	100.4	83,261	69.3	1,105,063	104.0	27	50.0			27	55.1
東海北陸	石川	75,129	96.7	4,881	76.9	70,248	98.4	1	12.5			1	20.0
	愛知	336,581	99.3	16,919	85.1	319,662	100.2						
小計	411,710	98.8	21,800	83.1	389,910	99.9	1	12.5			1	20.0	
近畿	大阪	429,690	97.9	17,306	83.3	412,384	98.7						
	兵庫	146,050	99.6	8,005	87.4	138,045	100.4						
小計	575,740	98.3	25,311	84.6	550,429	99.1							
中四国	広島	300,007	97.6	5,454	84.4	294,553	97.9	27	128.6	4	100.0	23	135.3
	小計	300,007	96.2	5,454	84.1	294,553	96.5	27	128.6	4	100.0	23	135.3
九州	福岡	359,826	97.1	3,933	92.4	355,893	97.1						
	沖縄	39,173	100.0	799	137.0	38,374	99.5						
	小計	398,999	97.4	4,732	97.8	394,267	97.4						
全国合計		3,303,004	98.8	161,515	74.4	3,141,489	100.5	55	66.3	4	33.3	51	71.8

1) 全血製剤、赤血球製剤の製造本数は他製剤に転用した本数を除いた本数。

(2)照射全血製剤・照射赤血球製剤の製造本数(実本数)

平成28年1月～12月累計

ブロック名	項目 都道府県	照射赤血球製剤						照射全血製剤							
		合計			1単位		2単位		合計			1単位		2単位	
		本	前年比	照射率	本	前年比	本	前年比	本	前年比	照射率	本	前年比	本	前年比
北海道	北海道	168,444	97.6	85.0	9,729	69.6	158,715	100.1							
	小計	168,444	97.6	85.0	9,729	69.6	158,715	100.1							
東北	宮城	229,481	99.3	99.5	10,517	71.9	218,964	101.1							
	小計	229,481	99.3	99.5	10,517	71.9	218,964	101.1							
関東甲信越	埼玉	383,837	97.9	88.4	35,198	61.0	348,639	104.3	27	50.0	100.0			27	55.1
	東京	427,276	106.1	77.0	27,205	74.6	400,071	109.3							
	神奈川	159,953	98.5	79.5	9,073	84.5	150,880	99.4							
	小計	971,066	101.5	81.6	71,476	68.1	899,590	105.6	27	50.0	100.0			27	55.1
東海北陸	石川	71,207	97.3	94.6	4,838	79.3	66,369	98.9	1	20.0	100.0			1	20.0
	愛知	305,491	100.6	90.8	15,248	85.2	290,243	101.5							
	小計	376,698	99.9	91.5	20,086	83.7	356,612	101.0	1	20.0	100.0			1	20.0
近畿	大阪	402,332	99.4	93.7	15,954	82.9	386,378	100.2							
	兵庫	135,536	101.8	92.7	7,761	88.8	127,775	102.7							
	小計	537,868	100.0	93.4	23,715	84.7	514,153	100.8							
中四国	広島	282,394	97.7	94.1	5,060	83.7	277,334	98.0	27	168.8	100.0	4	100.0	23	191.7
	小計	282,394	96.2	94.1	5,060	83.4	277,334	96.5	27	168.8	100.0	4	100.0	23	191.7
九州	福岡	326,087	96.8	90.6	3,653	92.6	322,434	96.8							
	沖縄	39,173	100.0	100.0	799	137.0	38,374	99.5							
	小計	365,260	97.1	91.5	4,452	98.3	360,808	97.1							
全国合計		2,931,211	99.5	88.7	145,035	74.0	2,786,176	101.3	55	73.3	100.0	4	44.4	51	77.3

1) 全血製剤、赤血球製剤のうち、照射全血製剤、照射赤血球製剤を再掲。

2) 「照射率」は、全血製剤、赤血球製剤の製造本数に占める照射製剤の割合。

(3) 血漿製剤の製造本数(実本数)

平成28年1月～12月累計

ブロック名	項目 都道府県	合計		FFP-LR120		FFP-LR240		FFP-LR480	
		本	前年比	本	前年比	本	前年比	本	前年比
北海道	北海道	52,357	83.3	1,986	96.2	44,978	84.3	5,393	72.0
	小計	52,357	83.3	1,986	96.2	44,978	84.3	5,393	72.0
東北	宮城	64,592	125.1	2,685	106.4	54,111	134.0	7,796	89.5
	小計	64,592	125.1	2,685	106.4	54,111	134.0	7,796	89.5
関東甲信越	埼玉	117,210	104.1	7,261	113.6	86,296	103.3	23,653	104.4
	東京	176,013	95.8	7,264	64.6	133,820	101.2	34,929	86.8
	神奈川	68,827	101.2	1,369	112.9	62,389	103.6	5,069	77.8
	小計	362,050	99.4	15,894	84.3	282,505	102.4	63,651	91.7
東海北陸	石川	15,280	83.4	806	58.1	11,399	78.0	3,075	132.0
	愛知	85,759	95.8	2,702	85.0	55,548	100.9	27,509	87.9
	小計	101,039	93.7	3,508	76.8	66,947	96.1	30,584	91.0
近畿	大阪	148,476	90.4	6,201	80.6	119,246	89.1	23,029	101.2
	兵庫	36,157	98.9	710	75.9	27,166	99.8	8,281	98.7
	小計	184,633	91.9	6,911	80.1	146,412	90.9	31,310	100.6
中四国	広島	74,529	85.5	1,521	90.9	58,176	84.6	14,832	89.0
	小計	74,529	85.1	1,521	90.9	58,176	84.6	14,832	86.9
九州	福岡	76,675	93.0	1,360	99.5	51,154	96.0	24,161	87.0
	沖縄	13,758	109.6	439	152.4	9,663	109.3	3,656	106.7
	小計	90,433	95.2	1,799	108.7	60,817	97.9	27,817	89.1
全国合計		929,633	95.8	34,304	85.8	713,946	97.6	181,383	91.3

1) 血漿製剤の製造本数は他製剤に転用した本数を除いた本数。

(4) 血小板製剤の製造本数(実本数)

平成28年1月～12月累計

ブロック名	項目	合 計		1 単 位		2 単 位		5 単 位		10 単 位		15 単 位		20 単 位	
		本	前年比	本	前年比	本	前年比	本	前年比	本	前年比	本	前年比	本	前年比
北海道	本	40,040	99.3					718	78.5	13,282	109.1	7,769	84.1	18,271	101.6
	小計	40,040	99.3					718	78.5	13,282	109.1	7,769	84.1	18,271	101.6
東北	宮城	63,117	100.4	4	80.0	12	600.0	1,266	86.9	56,915	101.4	2,237	129.1	2,683	76.1
	小計	63,117	100.4	4	80.0	12	600.0	1,266	86.9	56,915	101.4	2,237	129.1	2,683	76.1
関東甲信越	埼玉	105,067	98.7			1	33.3	1,825	96.9	91,202	100.4	6,170	80.3	5,869	96.8
	東京	155,571	102.9	729	83.2	9	26.5	4,164	114.8	133,803	100.5	3,265	119.6	13,601	126.1
	神奈川	47,760	103.4					1,800	85.1	37,012	106.3	1,584	62.0	7,364	110.6
	小計	308,398	101.5	729	81.5	10	22.7	7,789	102.1	262,017	101.2	11,019	85.0	26,834	114.2
東海北陸	石川	22,465	91.4					317	105.3	21,922	90.4	224	5600.0	2	200.0
	愛知	85,816	99.0	23	1150.0	2	—	1,743	91.0	77,199	96.8	4,306	137.2	2,543	130.5
	小計	108,281	97.3	23	766.7	2	—	2,060	92.9	99,121	95.3	4,530	144.1	2,545	130.5
近畿	大阪	106,220	103.9	3	300.0	8	34.8	476	126.9	83,711	106.1	10,018	91.4	12,004	99.8
	兵庫	33,194	102.4					72	50.0	29,915	110.2	1,898	81.9	1,309	46.6
	小計	139,414	103.5	3	300.0	8	34.8	548	105.6	113,626	107.2	11,916	89.8	13,313	89.7
中四国	広島	87,228	93.8	2	—			321	100.6	86,803	93.8	14	77.8	88	314.3
	小計	87,228	92.8	2	—			321	100.6	86,803	92.8	14	77.8	88	303.4
九州	福岡	86,306	97.2	25	312.5	21	420.0	1,196	96.7	84,698	97.2	43	104.9	323	92.8
	沖縄	8,548	96.2			16	94.1	31	40.8	6,915	103.9	1,136	76.2	450	69.6
	小計	94,854	97.1	25	312.5	37	168.2	1,227	93.5	91,613	97.6	1,179	77.0	773	77.7
全国合計		841,332	99.6	786	86.2	69	73.4	13,929	96.9	723,377	99.8	38,664	92.3	64,507	102.7

1) 血小板製剤の製造本数は他製剤に転用した本数を除いた本数。

(5)HLA血小板製剤の製造本数(実本数)

平成28年1月～12月累計

ブロック名	項目 都道府県	合計		10 単位		15 単位		20 単位	
		本 計	前 年 比	本 単 位	前 年 比	本 単 位	前 年 比	本 単 位	前 年 比
北海道	北海道	本 1,582	% 104.8	本 127	% 87.6	本 323	% 93.9	本 1,132	% 110.9
	小計	1,582	104.8	127	87.6	323	93.9	1,132	110.9
東北	宮城	1,880	114.1	1,869	115.5	9	69.2	2	11.8
	小計	1,880	114.1	1,869	115.5	9	69.2	2	11.8
関東甲信越	埼玉	1,411	84.2	1,180	90.0	143	63.8	88	62.4
	東京	5,596	107.6	5,021	104.8	268	129.5	307	149.8
	神奈川	897	67.1	813	63.8	39	134.5	45	136.4
	小計	7,904	96.2	7,014	95.1	450	97.8	440	116.1
東海北陸	石川	340	134.9	338	134.1	2	—		
	愛知	1,574	75.1	1,497	75.6	48	71.6	29	59.2
	小計	1,914	81.6	1,835	82.3	50	74.6	29	59.2
近畿	大阪	3,868	111.7	2,779	120.8	726	92.7	363	95.8
	兵庫	630	86.3	529	84.5	78	96.3	23	100.0
	小計	4,498	107.3	3,308	113.0	804	93.1	386	96.0
中四国	広島	1,664	99.7	1,664	99.9				
	小計	1,664	98.6	1,664	98.8				
九州	福岡	706	67.6	592	68.3	19	63.3	95	64.6
	沖縄	144	68.2	99	63.1	25	89.3	20	76.9
	小計	850	67.7	691	67.5	44	75.9	115	66.5
全国合計		20,292	97.3	16,508	97.1	1,680	92.9	2,104	103.0

1)血小板製剤のうち、HLA血小板製剤を再掲。

(6) 照射血小板製剤の製造本数(実本数)

平成28年1月～12月累計

ブロック名	項目 都道府県	合計			1		2		5		10		15		20	
		本	前年比	照射率	本	前年比	本	前年比	本	前年比	本	前年比	本	前年比	本	前年比
北海道	北海道	40,040	99.3	100.0					718	78.5	13,282	109.1	7,769	84.1	18,271	101.6
	小計	40,040	99.3	100.0					718	78.5	13,282	109.1	7,769	84.1	18,271	101.6
東北	宮城	63,117	100.4	100.0	4	80.0	12	600.0	1,266	86.9	56,915	101.4	2,237	129.1	2,683	76.1
	小計	63,117	100.4	100.0	4	80.0	12	600.0	1,266	86.9	56,915	101.4	2,237	129.1	2,683	76.1
関東甲信越	埼玉	104,536	98.6	99.5			1	33.3	1,825	97.3	90,686	100.3	6,168	80.4	5,856	96.7
	東京	139,199	106.0	89.9	727	84.6	9	36.0	4,136	117.6	118,225	103.6	2,977	124.1	13,125	127.4
	神奈川	42,443	104.9	89.7					1,776	92.7	32,112	106.9	1,546	62.5	7,009	116.0
	小計	286,178	103.0	93.1	727	84.0	10	30.3	7,737	105.9	241,023	102.7	10,691	85.2	25,990	116.0
東海北陸	石川	22,464	91.4	100.0					317	105.3	21,921	90.4	224	5,600.0	2	200.0
	愛知	79,908	99.4	93.0	23	1150.0	2	—	1,283	86.9	72,658	97.6	3,736	134.5	2,206	134.8
	小計	102,372	97.6	94.4	23	766.7	2	—	1,600	90.0	94,579	95.8	3,960	142.3	2,208	134.9
近畿	大阪	106,220	103.9	100.0	3	300.0	8	34.8	476	126.9	83,711	106.1	10,018	91.4	12,004	99.8
	兵庫	33,194	102.4	100.0					72	50.0	29,915	110.2	1,898	81.9	1,309	46.6
	小計	139,414	103.5	100.0	3	300.0	8	34.8	548	105.6	113,626	107.2	11,916	89.8	13,313	89.7
中四国	広島	87,228	93.8	100.0	2	—			321	100.6	86,803	93.8	14	77.8	88	314.3
	小計	87,228	92.8	100.0	2	—			321	100.6	86,803	92.8	14	77.8	88	303.4
九州	福岡	86,032	97.2	99.7	25	312.5	21	420.0	1,184	95.9	84,436	97.2	43	104.9	323	92.8
	沖縄	8,548	96.2	100.0			16	94.1	31	40.8	6,915	103.9	1,136	76.2	450	69.6
	小計	94,580	97.1	99.7	25	312.5	37	168.2	1,215	92.7	91,351	97.7	1,179	77.0	773	77.7
全国合計		812,929	100.1	96.8	784	88.9	69	83.1	13,405	98.5	697,579	100.4	37,766	91.9	63,326	103.1

1) 血小板製剤のうち、照射血小板製剤を再掲。

2) 「照射率」は、血小板製剤製造本数に占める照射血小板製剤の割合。

3 供給状況

(1) 血液製剤の純供給本数(換算本数・実本数)

平成28年1月～12月累計

ブロック名	項目	単位換算															実本数		
		合計			赤血球製剤			血漿製剤			血小板製剤			全血製剤			合計	前年比	
		本	%	%	本	%	%	本	%	%	本	%	%	本	%	%			
北海道	北海道	1,178,699.5	99.3	6.3	383,714.0	99.4	6.0	185,550.5	100.2	5.8	609,435.0	99.0	6.7					294,966.0	98.6
	小計	1,178,699.5	99.3	6.3	383,714.0	99.4	6.0	185,550.5	100.2	5.8	609,435.0	99.0	6.7					294,966.0	98.6
東北	青森	209,143.5	100.7	1.1	78,777.0	99.2	1.2	28,096.5	92.7	0.9	102,270.0	104.3	1.1					58,268.0	97.9
	岩手	178,074.5	99.5	1.0	58,079.0	103.6	0.9	25,250.5	114.3	0.8	94,745.0	94.0	1.0					47,144.0	101.1
	宮城	314,629.0	102.7	1.7	99,521.0	101.7	1.5	53,866.0	103.1	1.7	161,242.0	103.2	1.8					83,055.0	102.2
	秋田	173,124.0	105.7	0.9	51,551.0	99.9	0.8	15,524.0	88.6	0.5	106,049.0	112.0	1.2					41,030.0	101.0
	山形	133,710.0	105.4	0.7	52,038.0	100.5	0.8	22,912.0	106.3	0.7	58,760.0	109.8	0.6					39,450.0	102.3
	福島	276,609.0	99.1	1.5	110,710.0	97.9	1.7	45,499.0	101.1	1.4	120,400.0	99.5	1.3					81,785.0	97.7
		小計	1,285,290.0	101.8	6.9	450,676.0	100.2	7.0	191,148.0	101.3	6.0	643,466.0	103.1	7.1					350,732.0
関東甲信越	茨城	333,439.0	101.3	1.8	130,067.0	101.4	2.0	47,182.0	109.1	1.5	156,152.0	99.0	1.7	38.0	49.4	41.3		97,131.0	100.5
	栃木	263,108.5	98.9	1.4	92,422.0	100.7	1.4	47,485.5	93.5	1.5	123,195.0	99.8	1.4	6.0	30.0	6.5		76,598.0	98.9
	群馬	309,683.5	99.5	1.7	105,915.0	98.0	1.6	44,618.5	94.2	1.4	159,150.0	102.1	1.7					83,480.0	96.9
	埼玉	820,457.5	100.7	4.4	306,369.0	101.7	4.8	137,272.5	101.7	4.3	376,810.0	99.6	4.1	6.0	150.0	6.5		239,051.0	99.1
	千葉	834,981.0	102.0	4.5	302,012.0	102.2	4.7	162,131.0	101.3	5.1	370,838.0	102.2	4.1					239,663.0	100.5
	東京	2,428,502.0	102.1	13.0	726,037.0	100.4	11.3	432,265.0	97.6	13.6	1,270,200.0	104.7	14.0					619,806.0	99.4
	神奈川	1,175,972.5	102.6	6.3	402,602.0	103.0	6.3	222,440.5	100.4	7.0	550,930.0	103.1	6.1					324,312.0	102.0
	新潟	334,922.0	93.0	1.8	102,158.0	96.9	1.6	37,959.0	92.9	1.2	194,805.0	91.1	2.1					78,798.0	94.6
	山梨	91,399.0	100.8	0.5	37,201.0	95.7	0.6	17,218.0	99.3	0.5	36,980.0	107.4	0.4					27,629.0	96.4
	長野	250,070.0	98.8	1.3	89,857.0	99.0	1.4	42,053.0	97.9	1.3	118,160.0	99.0	1.3					70,696.0	97.9
	小計	6,842,535.0	101.1	36.6	2,294,640.0	100.9	35.7	1,190,625.0	99.0	37.5	3,357,220.0	101.9	36.9	50.0	48.5	54.3		1,857,164.0	99.5
東海北陸	富山	141,177.5	100.0	0.8	49,695.0	100.6	0.8	17,312.5	110.9	0.5	74,170.0	97.4	0.8					38,608.0	100.5
	石川	158,002.0	94.8	0.8	48,462.0	95.0	0.8	31,663.0	118.6	1.0	77,875.0	87.5	0.9	2.0	33.3	2.2		42,409.0	96.1
	福井	116,689.0	98.4	0.6	43,628.0	95.4	0.7	17,586.0	120.3	0.6	55,475.0	95.3	0.6					33,756.0	97.3
	岐阜	281,904.0	104.8	1.5	108,670.0	100.8	1.7	42,904.0	117.0	1.4	190,330.0	104.6	1.4					78,798.0	102.8
	静岡	471,918.0	102.3	2.5	173,468.0	102.0	2.7	75,818.0	107.9	2.4	222,632.0	100.7	2.4					135,463.0	102.5
	愛知	915,619.5	98.6	4.9	311,207.0	98.9	4.8	151,717.5	95.6	4.8	452,695.0	99.4	5.0					238,915.0	97.3
	三重	177,660.5	94.2	1.0	59,116.0	95.6	0.9	32,254.5	98.0	1.0	86,290.0	91.9	0.9					47,735.0	95.1
	小計	2,262,970.5	99.5	12.1	794,246.0	99.2	12.3	369,255.5	103.8	11.6	1,099,467.0	98.3	12.1	2.0	15.4	2.2		616,759.0	99.0
近畿	滋賀	196,428.5	105.4	1.1	63,515.0	101.5	1.0	31,118.5	106.8	1.0	101,795.0	107.6	1.1					51,852.0	102.5
	京都	463,118.5	97.2	2.5	142,502.0	98.0	2.2	91,822.5	106.5	2.9	228,794.0	93.5	2.5					118,641.0	99.0
	大阪	1,597,155.0	100.0	8.5	534,832.0	100.2	8.3	288,400.0	96.1	9.1	773,923.0	101.5	8.5					428,184.0	99.6
	兵庫	706,524.0	104.3	3.8	257,991.0	99.9	4.0	149,173.0	112.7	4.7	299,360.0	104.5	3.3					206,155.0	102.1
	奈良	201,813.0	94.5	1.1	70,906.0	96.0	1.1	37,068.0	77.9	1.2	93,839.0	101.9	1.0					56,593.0	92.0
和歌山	152,272.5	106.6	0.8	57,682.0	101.3	0.9	27,005.5	104.6	0.9	67,585.0	112.6	0.7					43,399.0	102.7	
	小計	3,317,311.5	100.7	17.7	1,127,428.0	99.7	17.5	624,587.5	100.5	19.7	1,565,296.0	101.6	17.2					904,824.0	99.9
中国	鳥取	93,159.0	108.6	0.5	32,390.0	105.0	0.5	13,439.0	108.6	0.4	47,330.0	111.2	0.5					25,139.0	106.5
	島根	92,373.5	105.5	0.5	27,751.0	101.2	0.4	15,922.5	126.7	0.5	48,700.0	102.4	0.5					23,754.0	105.1
	岡山	291,481.0	89.5	1.6	100,089.0	92.9	1.6	48,362.0	83.6	1.5	143,030.0	89.2	1.6					79,793.0	90.4
	広島	510,784.5	91.1	2.7	141,495.0	98.1	2.2	61,203.5	95.3	1.9	308,080.0	87.5	3.4	6.0	—	6.5		119,512.0	95.0
	山口	185,043.5	99.6	1.0	79,359.0	98.1	1.2	31,289.5	104.7	1.0	74,365.0	99.1	0.8	30.0	107.1	32.6		57,153.0	98.8
	徳島	101,988.0	97.9	0.5	40,610.0	99.9	0.6	12,778.0	102.3	0.4	48,600.0	95.1	0.5					28,978.0	99.0
	香川	136,347.0	100.6	0.7	53,110.0	99.2	0.8	22,162.0	88.5	0.7	61,075.0	107.3	0.7					39,514.0	97.7
	愛媛	169,103.5	90.1	0.9	71,052.0	96.5	1.1	29,539.5	83.8	0.9	68,510.0	86.9	0.8	2.0	—	2.2		51,427.0	92.6
	高知	119,307.5	97.6	0.6	43,558.0	98.7	0.7	21,111.5	115.1	0.7	54,636.0	91.4	0.6	2.0	—	2.2		33,098.0	98.5
		小計	1,699,587.5	94.7	9.1	589,414.0	97.7	9.2	255,807.5	95.4	8.1	854,326.0	92.4	9.4	40.0	125.0	43.5		458,368.0
九州	福岡	754,257.0	101.7	4.0	277,960.0	99.3	4.3	124,056.0	106.5	3.9	352,241.0	102.1	3.9					209,141.0	100.5
	佐賀	90,187.5	109.2	0.5	40,532.0	102.5	0.6	16,755.5	118.6	0.5	32,900.0	113.7	0.4					27,727.0	105.8
	長崎	212,801.5	101.7	1.1	77,889.0	99.3	1.2	31,410.5	103.6	1.0	103,502.0	103.0	1.1					57,103.0	100.6
	熊本	275,573.5	99.2	1.5	102,055.0	98.3	1.6	47,258.5	89.0	1.5	126,260.0	104.5	1.4					77,727.0	97.5
	大分	178,186.5	93.7	1.0	67,344.0	99.7	1.0	27,979.5	93.3	0.9	82,863.0	89.4	0.9					49,163.0	96.7
	宮崎	167,146.0	96.0	0.9	59,874.0	98.0	0.9	27,647.0	97.2	0.9	79,625.0	94.1	0.9					45,886.0	96.8
	鹿児島	225,285.0	99.2	1.2	93,112.0	99.8	1.4	37,578.0	101.4	1.2	94,595.0	97.8	1.0					67,841.0	99.1
	沖縄	210,684.0	92.3	1.1	74,266.0	98.9	1.2	42,476.0	89.8	1.3	93,942.0	88.7	1.0					57,889.0	96.2
	小計	2,114,121.0	99.2	11.3	793,032.0	99.3	12.3	355,161.0	99.5	11.2	965,928.0	99.0	10.6					592,477.0	99.1
全国合計		18,700,515.0	99.9	100.0	6,433,150.0	99.9	100.0	3,172,135.0	99.8	100.0	9,095,138.0	100.0	100.0	92.0	62.2	100.0		5,075,290.0	99.1

1)「単位換算本数」は、各製剤の単位数を本数に換算した本数。
 2)「純供給本数」は供給後に返品・返納された製剤を除いた本数。
 3)血漿製剤の単位換算は、FFP-LR120を1.5単位、FFP-LR240を3単位、FFP-LR480を5単位としていること。
 4)「全国に占める割合」は、全国のうち当該血液センターが占める供給本数。

(2)全血製剤・赤血球製剤の純供給本数(実本数)

平成28年1月～12月累計

ブロック名	項目 都道府県	赤血球製剤						全血製剤					
		合計		1単位		2単位		合計		1単位		2単位	
		本	前年比	本	前年比	本	前年比	本	前年比	本	前年比	本	前年比
北海道	北海道	197,061	98.2	10,408	69.2	186,653	100.6						
	小計	197,061	98.2	10,408	69.2	186,653	100.6						
東北	青森	40,326	98.3	1,875	71.0	38,451	100.2						
	岩手	29,939	101.7	1,799	62.9	28,140	105.8						
	宮城	50,919	101.2	2,317	83.3	48,602	102.3						
	秋田	26,424	99.0	1,297	73.2	25,127	100.9						
	山形	26,366	99.7	694	64.6	25,672	101.2						
	福島	56,479	97.6	2,248	83.0	54,231	98.3						
	小計	230,453	99.4	10,230	73.9	220,223	101.0						
関東甲信越	茨城	67,239	99.5	4,411	63.3	62,828	103.6	19	46.3			19	52.8
	栃木	48,692	99.8	4,962	85.6	43,730	101.7	3	30.0			3	30.0
	群馬	55,369	96.0	4,823	66.6	50,546	100.2						
	埼玉	162,229	98.2	18,089	62.3	144,140	105.9	3	150.0			3	150.0
	千葉	155,807	100.3	9,602	63.8	146,205	104.2						
	東京	375,785	99.3	25,533	74.9	350,252	101.7						
	神奈川	206,181	102.4	9,760	82.3	196,421	103.6						
	新潟	52,584	95.4	3,010	61.5	49,574	98.7						
	山梨	19,160	93.7	1,119	55.9	18,041	97.8						
	長野	46,019	97.3	2,181	57.5	43,838	100.8						
小計	1,189,065	99.3	83,490	69.1	1,105,575	102.7	25	46.3			25	51.0	
東海北陸	富山	25,803	99.8	1,911	83.1	23,892	101.5						
	石川	25,046	94.2	1,630	75.5	23,416	95.8	1	33.3			1	33.3
	福井	22,454	94.3	1,280	67.9	21,174	96.6						
	岐阜	55,609	100.0	2,548	73.8	53,061	101.7						
	静岡	89,434	101.6	5,400	90.7	84,034	102.4						
	愛知	159,958	98.5	8,709	86.0	151,249	99.4						
三重	29,600	95.6	84	72.4	29,516	95.7							
小計	407,904	98.7	21,562	82.9	386,342	99.8	1	12.5			1	20.0	
近畿	滋賀	32,235	100.6	955	63.5	31,280	102.4						
	京都	71,666	97.9	830	84.7	70,836	98.1						
	大阪	274,224	99.9	13,616	89.6	260,608	100.5						
	兵庫	132,922	99.4	7,853	86.8	125,069	100.4						
	奈良	36,019	95.3	1,132	64.9	34,887	96.7						
	和歌山	29,363	100.8	1,044	79.2	28,319	101.8						
小計	576,429	99.3	25,430	85.4	550,999	100.1							
中四国	鳥取	16,242	104.8	94	65.3	16,148	105.2						
	島根	13,897	101.2	43	97.7	13,854	101.2						
	岡山	50,840	92.7	1,591	77.8	49,249	93.2						
	広島	71,592	97.8	1,689	79.3	69,903	98.4	3	—			3	—
	山口	39,990	98.1	621	91.2	39,369	98.2	16	100.0	2	50.0	14	116.7
	徳島	20,352	100.0	94	116.0	20,258	99.9						
	香川	26,608	99.2	106	89.1	26,502	99.3						
	愛媛	35,550	96.5	48	92.3	35,502	96.5	1	—			1	—
	高知	22,107	98.1	656	67.8	21,451	99.4	2	—	2	—		
	小計	297,178	97.5	4,942	78.9	292,236	97.9	22	122.2	4	100.0	18	128.6
九州	福岡	139,279	99.2	598	84.2	138,681	99.3						
	佐賀	20,327	102.5	122	94.6	20,205	102.6						
	長崎	39,190	99.2	491	83.9	38,699	99.4						
	熊本	51,293	98.2	531	86.8	50,762	98.4						
	大分	33,940	99.6	536	89.0	33,404	99.8						
	宮崎	30,205	98.4	536	166.5	29,669	97.6						
	鹿児島	46,970	99.7	828	85.0	46,142	100.0						
	沖縄	37,451	99.1	636	122.1	36,815	98.8						
小計	398,655	99.3	4,278	96.0	394,377	99.3							
全国合計		3,296,745	99.0	160,340	74.2	3,136,405	100.7	48	60.0	4	33.3	44	64.7

1)「純供給本数」は供給後に返品・返納された製剤を除いた本数。

(3)照射全血製剤・照射赤血球製剤の純供給本数(実本数)

平成28年1月～12月累計

ブロック名	項目 都道府県	照射赤血球製剤									照射全血製剤								
		合計			1単位			2単位			合計			1単位			2単位		
		本	前年比	照射率	本	前年比	照射率	本	前年比	照射率	本	前年比	照射率	本	前年比	照射率	本	前年比	照射率
北海道	北海道	167,930	97.5	85.2	9,695	68.5	93.1	158,235	100.1	84.8									
	小計	167,930	97.5	85.2	9,695	68.5	93.1	158,235	100.1	84.8									
東北	青森	40,326	98.3	100.0	1,875	71.0	100.0	38,451	100.2	100.0									
	岩手	29,939	101.7	100.0	1,799	62.9	100.0	28,140	105.8	100.0									
	宮城	50,687	107.2	99.5	2,317	84.0	100.0	48,370	108.6	99.5									
	秋田	26,424	99.0	100.0	1,297	73.2	100.0	25,127	100.9	100.0									
	山形	25,542	99.9	96.9	694	64.6	100.0	24,848	101.5	96.8									
	福島	56,479	97.6	100.0	2,248	83.0	100.0	54,231	98.3	100.0									
	小計	229,397	100.7	99.5	10,230	74.1	100.0	219,167	102.4	99.5									
関東甲信越	茨城	67,239	99.5	100.0	4,411	63.3	100.0	62,828	103.6	100.0	19	46.3	100.0				19	52.8	100.0
	栃木	32,089	100.7	65.9	3,501	83.2	70.6	28,588	103.3	65.4	3	30.0	100.0				3	30.0	100.0
	群馬	50,444	99.9	91.1	3,979	65.3	82.5	46,465	104.7	91.9									
	埼玉	144,854	98.3	89.3	16,261	60.7	89.9	128,593	106.7	89.2	3	150.0	100.0				3	150.0	100.0
	千葉	136,411	102.3	87.6	8,895	66.8	92.6	127,516	106.3	87.2									
	東京	271,354	101.1	72.2	19,958	71.3	78.2	251,396	104.5	71.8									
	神奈川	165,276	100.5	80.2	9,009	84.3	92.3	156,267	101.6	79.6									
	新潟	39,121	95.2	74.4	2,314	56.5	76.9	36,807	99.5	74.2									
	山梨	19,160	93.7	100.0	1,119	55.9	100.0	18,041	97.8	100.0									
	長野	45,322	98.9	98.5	2,181	65.4	100.0	43,141	101.5	98.4									
小計	971,270	100.0	81.7	71,628	67.9	85.8	899,642	103.9	81.4	25	46.3	100.0				25	51.0	100.0	
東海北陸	富山	24,196	99.3	93.8	1,898	83.2	99.3	22,298	100.9	93.3	1	33.3	100.0				1	33.3	100.0
	石川	24,753	96.3	98.8	1,593	76.7	97.7	23,160	98.1	98.9									
	福井	20,273	94.0	90.3	1,273	74.2	99.5	19,000	95.7	89.7									
	岐阜	55,072	100.7	99.0	2,540	73.9	99.7	52,532	102.5	99.0									
	静岡	85,856	101.9	96.0	4,963	92.4	91.9	80,893	102.6	96.3									
	愛知	136,736	100.6	85.5	7,536	85.6	86.5	129,200	101.7	85.4									
	三重	26,072	96.9	88.1	38	54.3	45.2	26,034	97.0	88.2									
小計	372,958	99.9	91.4	19,841	83.5	92.0	353,117	101.0	91.4	1	20.0	100.0				1	20.0	100.0	
近畿	滋賀	32,204	100.6	99.9	953	63.7	99.8	31,251	102.4	99.9									
	京都	69,266	98.6	96.7	807	84.1	97.2	68,459	98.8	96.6									
	大阪	248,946	102.3	90.8	12,226	89.4	89.8	236,720	103.1	90.8									
	兵庫	122,388	101.9	92.1	7,611	88.2	96.9	114,777	102.9	91.8									
	奈良	36,019	95.3	100.0	1,132	64.9	100.0	34,887	96.7	100.0									
	和歌山	29,363	100.8	100.0	1,044	79.2	100.0	28,319	101.8	100.0									
小計	538,186	101.0	93.4	23,773	85.4	93.5	514,413	101.9	93.4										
中四国	鳥取	16,242	104.8	100.0	94	65.3	100.0	16,148	105.2	100.0									
	島根	13,555	101.2	97.5	21	110.5	48.8	13,534	101.2	97.7									
	岡山	36,637	91.4	72.1	1,266	73.4	79.6	35,371	92.2	71.8	3	—	100.0				3	—	100.0
	広島	69,215	97.6	96.7	1,644	79.9	97.3	67,571	98.1	96.7	16	100.0	100.0				14	116.7	100.0
	山口	39,990	98.1	100.0	621	91.2	100.0	39,369	98.2	100.0				2	50.0	100.0			
	徳島	20,352	100.0	100.0	94	116.0	100.0	20,258	99.9	100.0									
	香川	26,608	99.2	100.0	106	89.1	100.0	26,502	99.3	100.0									
	愛媛	35,550	96.5	100.0	48	92.3	100.0	35,502	96.5	100.0	1	—	100.0				1	—	100.0
	高知	21,257	97.7	96.2	656	67.8	100.0	20,601	99.1	96.0	2	—	100.0				2	—	100.0
	小計	279,406	97.5	94.0	4,550	77.8	92.1	274,856	97.9	94.1	22	137.5	100.0	4	100.0	100.0	18	150.0	100.0
九州	福岡	114,384	99.3	82.1	411	87.3	68.7	113,973	99.3	82.2									
	佐賀	17,260	104.1	84.9	93	91.2	76.2	17,167	104.2	85.0									
	長崎	39,190	99.2	100.0	491	83.9	100.0	38,699	99.4	100.0									
	熊本	51,293	98.2	100.0	531	86.8	100.0	50,762	98.4	100.0									
	大分	29,343	99.0	86.5	477	86.9	89.0	28,866	99.3	86.4									
	宮崎	29,949	98.7	99.2	536	166.5	100.0	29,413	98.0	99.1									
	鹿児島	46,084	98.9	98.1	828	85.0	100.0	45,256	99.2	98.1									
	沖縄	37,451	99.1	100.0	636	122.1	100.0	36,815	98.8	100.0									
	小計	364,954	99.2	91.5	4,003	96.8	93.6	360,951	99.2	91.5									
全国合計	2,924,101	99.7	88.7	143,720	73.7	89.6	2,780,381	101.6	88.6	48	64.0	100.0	4	44.4	100.0	44	66.7	100.0	

1)全血製剤、赤血球製剤のうち、照射全血製剤、照射赤血球製剤を再掲。

2)「照射率」は、単位別の当該製剤供給本数(返品・返納及び他センター払出を除いた本数)に対する照射製剤の占める割合。

3)「純供給本数」は供給後に返品・返納された製剤を除いた本数。

(4) 赤血球製剤製品別純供給本数(実本数)

平成28年1月～12月累計

ブロック名	項目 都道府県	赤血球液				洗浄赤血球液				解凍赤血球液		合成血液	
		1 単位		2 単位		1 単位		2 単位		1 単位	2 単位	1 単位	2 単位
		本	前年比 %	本	前年比 %	本	前年比 %	本	前年比 %	本	本	本	本
北海道	北海道	10,400	69.3	186,542	100.6	7	33.3	98	132.4			1	13
	小計	10,400	69.3	186,542	100.6	7	33.3	98	132.4			1	13
東北	青森	1,875	71.1	38,418	100.2			31	100.0				
	岩手	1,796	62.8	28,101	105.7	3	—	36	240.0		2		
	宮城	2,315	83.2	48,541	102.3			59	89.4		3		
	秋田	1,297	73.3	25,092	100.9			33	82.5		2		2
	山形	636	64.0	25,449	100.8	58	71.6	223	212.4				
	福島	2,248	83.0	54,188	98.3			43	97.7				
	小計	10,167	74.0	219,789	101.0	61	69.3	425	141.2		7	2	2
関東甲信越	茨城	4,382	63.0	62,767	103.6	29	181.3	61	82.4				
	栃木	4,939	85.3	43,652	101.7	23	1150.0	78	96.3				
	群馬	4,804	66.6	50,519	100.2	19	73.1	27	108.0				
	埼玉	18,027	62.3	143,707	105.8	62	66.0	427	138.2		3		3
	千葉	9,589	63.7	146,082	104.3	13	185.7	118	52.7		3		2
	東京	25,488	74.8	349,116	101.7	37	119.4	1,119	95.0			8	17
	神奈川	9,754	82.4	196,187	103.8	5	31.3	221	53.8		3	1	10
	新潟	3,007	61.4	49,486	98.7	3	—	87	92.6		1		
	山梨	1,119	55.9	18,041	97.9								
	長野	2,162	57.1	43,613	100.9	17	212.5	220	82.4	2	3		2
小計	83,271	69.1	1,103,170	102.7	208	104.0	2,358	88.4	2	13	9	34	
東海北陸	富山	1,910	83.0	23,835	101.6	1	—	57	65.5				
	石川	1,628	75.6	23,379	95.8	2	100.0	30	111.1				7
	福井	1,280	67.9	21,163	96.6			11	157.1				
	岐阜	2,547	74.0	52,973	101.7	1	12.5	88	100.0				
	静岡	5,349	90.3	83,927	102.5	51	170.0	102	63.4		5		
	愛知	8,706	85.9	151,058	99.3	3	150.0	182	195.7		9		
	三重	84	75.0	29,469	95.7			42	97.7		1		4
小計	21,504	82.9	385,804	99.8	58	126.1	512	101.2		15		11	
近畿	滋賀	955	63.5	31,204	102.2			74	462.5			1	1
	京都	819	83.7	70,817	98.1	11	550.0	19	37.3				
	大阪	13,614	89.7	260,135	100.5	2	20.0	456	98.3		2		15
	兵庫	7,848	86.8	124,921	100.4	5	50.0	148	109.6				
	奈良	1,132	64.9	34,831	96.8			56	57.7				
	和歌山	1,044	79.4	28,309	101.8			10	90.9				
小計	25,412	85.4	550,217	100.1	18	75.0	763	98.6		3		16	
中四国	鳥取	94	65.7	16,061	104.8			87	263.6				
	島根	43	100.0	13,843	101.2			11	110.0				
	岡山	1,590	77.9	49,080	93.1	1	25.0	169	203.6				
	広島	1,556	79.5	61,556	99.6	133	76.9	8,335	90.3				12
	山口	619	90.9	39,256	98.3	2	—	110	78.6		1		2
	徳島	93	116.3	20,227	99.8	1	100.0	28	175.0		1		2
	香川	106	90.6	26,396	99.2			105	131.3		1		
	愛媛	48	92.3	35,485	96.5			13	61.9		4		
	高知	656	67.8	21,427	99.5			24	75.0				
小計	4,805	79.0	283,331	98.1	137	76.1	8,882	92.0		7		16	
九州	福岡	597	84.1	138,369	99.3			312	98.1			1	7
	佐賀	122	94.6	20,155	102.5			42	155.6		1		3
	長崎	468	83.1	38,609	99.4	20	90.9	87	122.5			3	3
	熊本	531	86.9	50,706	98.3			54	150.0		2		
	大分	536	89.0	33,363	99.8			41	100.0				
	宮崎	536	166.5	29,665	97.7						4		
	鹿児島	828	85.1	46,125	99.9			14	233.3		3		
	沖縄	636	122.1	36,677	98.6			134	155.8		3		1
小計	4,254	96.0	393,669	99.3	20	83.3	684	114.0		13	4	11	
全国合計	159,813	74.1	3,122,522	100.8	509	87.3	13,722	94.2	2	58	16	103	

1)「純供給本数」は供給後に返品・返納された製剤を除いた本数。

(5) 血漿製剤の純供給本数(実本数)

平成28年1月～12月累計

ブロック名	項目 都道府県	合計		FFP-LR120		FFP-LR240		FFP-LR480	
		本	前年比 %	本	前年比 %	本	前年比 %	本	前年比 %
北海道	北海道	58,482	99.5	1,549	78.1	50,719	99.7	6,214	105.0
	小計	58,482	99.5	1,549	78.1	50,719	99.7	6,214	105.0
東北	青森	8,064	90.7	109	40.1	5,921	89.8	2,034	100.4
	岩手	7,900	108.1	205	51.8	6,766	103.6	929	245.8
	宮城	16,667	102.8	706	81.1	13,499	104.7	2,462	100.4
	秋田	4,617	88.6	106	265.0	3,595	85.7	916	93.8
	山形	7,259	105.8	98	142.0	6,520	104.1	641	120.7
	福島	14,411	97.1	492	67.8	12,417	93.0	1,502	195.3
	小計	58,918	99.3	1,716	72.3	48,718	97.8	8,484	119.0
関東甲信越	茨城	14,615	107.4	558	90.0	11,970	105.7	2,087	125.2
	栃木	15,536	95.3	1,587	127.7	12,320	93.5	1,629	87.1
	群馬	12,403	95.5	567	101.6	7,706	98.8	4,130	89.2
	埼玉	41,575	101.0	1,439	87.7	32,783	100.8	7,353	105.4
	千葉	48,133	101.0	1,440	106.0	36,747	100.0	9,946	104.1
	東京	128,081	96.4	8,776	94.6	88,712	94.1	30,593	104.6
	神奈川	70,261	100.4	731	105.3	63,153	100.3	6,377	100.5
	新潟	12,007	95.9	696	95.0	9,820	102.5	1,491	67.6
	山梨	5,098	102.5	96	84.2	3,968	111.1	1,034	80.1
	長野	12,896	99.0	374	128.5	10,559	99.8	1,963	91.3
小計	360,605	98.8	16,264	98.4	277,738	98.3	66,603	101.0	
東海北陸	富山	5,393	109.4	111	170.8	4,632	105.1	650	142.5
	石川	9,552	111.1	462	91.5	7,240	99.7	1,850	222.6
	福井	5,753	114.0	522	72.9	4,676	115.4	555	201.1
	岐阜	11,322	116.3	124	213.8	6,636	112.6	4,562	120.6
	静岡	23,841	108.0	598	68.9	20,647	111.3	2,596	97.4
	愛知	37,244	92.9	951	59.3	15,587	86.6	20,706	101.1
三重	9,586	96.9	73	33.8	7,710	97.7	1,803	100.9	
小計	102,691	102.3	2,841	70.4	67,128	101.6	32,722	108.1	
近畿	滋賀	9,560	103.9	185	67.5	8,017	100.8	1,358	139.7
	京都	28,030	105.0	437	118.1	23,399	101.7	4,194	126.3
	大阪	90,086	95.9	5,348	96.8	71,656	95.4	13,082	98.4
	兵庫	43,867	109.0	448	49.4	34,297	104.4	9,122	140.5
	奈良	11,727	77.7	326	76.9	10,213	77.5	1,188	79.9
	和歌山	7,447	102.7	289	127.3	4,609	95.7	2,549	115.4
小計	190,717	99.1	7,033	91.1	152,191	97.0	31,493	113.4	
中四国	鳥取	4,161	108.0	52	1733.3	3,592	104.4	517	126.1
	島根	4,985	121.3	59	93.7	4,398	113.4	528	314.3
	岡山	14,662	84.3	468	68.6	11,655	87.3	2,539	75.5
	広島	17,087	98.2	653	132.2	10,973	104.2	5,461	85.6
	山口	9,710	102.0	79	125.4	8,492	97.0	1,139	161.8
	徳島	3,766	99.5	4	26.7	3,019	94.6	743	128.5
	香川	6,800	85.6	20	42.6	5,884	81.1	896	140.2
	愛媛	9,025	83.5	5	11.4	7,784	83.7	1,236	84.5
	高知	5,524	108.7	15	500.0	3,228	91.6	2,281	146.9
	小計	75,720	94.8	1,355	95.8	59,025	93.4	15,340	100.6
九州	福岡	34,461	103.9	1,702	127.5	21,146	94.5	11,613	122.7
	佐賀	4,099	117.9	9	14.8	1,854	121.4	2,236	118.3
	長崎	7,553	105.0	135	175.3	2,941	109.7	4,477	101.0
	熊本	13,763	89.3	207	58.3	10,416	91.9	3,140	84.5
	大分	6,882	91.8	83	143.1	3,070	84.1	3,729	98.4
	宮崎	7,812	94.6	30	100.0	5,654	88.9	2,128	114.0
	鹿児島	11,406	97.9	268	67.2	9,257	93.3	1,881	140.7
	沖縄	12,026	92.3	28	26.2	8,778	100.5	3,220	76.8
小計	98,002	98.3	2,462	101.7	63,116	94.8	32,424	105.7	
全国合計		945,135	98.9	33,220	91.1	718,635	97.6	193,280	105.6

1)「純供給本数」は供給後に返品・返納された製剤を除いた本数。

(6) 血小板製剤の純供給本数(実本数)

平成28年1月～12月累計

ブロック名	項目 都道府県	1		2		5		10	
		単位	前年比	単位	前年比	単位	前年比	単位	前年比
北海道	北海道	本	%	本	%	本	%	本	%
	小計	649	77.4	13,122	106.7	649	77.4	13,122	106.7
東北	青森	2	66.7	5	250.0	59	72.0	9,391	101.8
	岩手					64	81.0	8,952	93.8
	宮城					619	102.3	13,676	106.1
	秋田			2	—	19	950.0	9,283	116.2
	山形					160	81.6	5,489	113.5
	福島					99	159.7	8,993	98.1
小計	2	66.7	7	350.0	1,020	99.4	55,784	104.0	
関東甲信越	茨城			1	—	197	107.7	14,453	99.5
	栃木					134	326.8	12,201	99.5
	群馬					194	140.6	15,149	100.4
	埼玉					683	92.0	30,369	103.2
	千葉	8	400.0			121	175.4	34,127	98.7
	東京	176	64.5	7	28.0	4,264	105.0	96,535	101.2
	神奈川					1,794	85.4	37,158	105.4
	新潟					157	80.9	7,275	93.0
	山梨					65	185.7	2,943	99.2
	長野					160	400.0	11,481	97.4
	小計	184	61.7	8	23.5	7,769	102.2	261,691	101.0
東海北陸	富山					11	40.7	7,382	97.2
	石川					56	47.9	7,744	87.6
	福井	20	—			10	26.3	5,535	95.5
	岐阜					63	87.5	12,680	104.7
	静岡			1	—	15	20.8	22,061	101.4
	愛知	3	150.0	1	—	1,721	104.9	33,409	90.4
三重					55	101.9	8,374	91.5	
小計	23	766.7	2	—	1,931	95.6	97,185	95.1	
近畿	滋賀					9	75.0	9,885	107.2
	京都	2	—	2	33.3	48	44.0	13,672	102.0
	大阪			3	30.0	255	214.3	45,749	110.0
	兵庫					29	25.9	28,489	105.1
	奈良			2	—	64	133.3	8,117	102.7
	和歌山					8	80.0	6,376	112.0
小計	2	200.0	7	43.8	413	100.7	112,288	107.0	
中四国	鳥取					6	150.0	4,730	111.1
	島根					4	133.3	4,868	102.4
	岡山					89	92.7	14,145	88.8
	広島					99	135.6	30,697	87.3
	山口					3	75.0	7,432	99.0
	徳島							4,860	95.3
	香川							6,104	107.2
	愛媛					2	—	6,847	86.9
	高知	1	—			1	—	5,463	91.4
	小計	1	—			204	104.6	85,146	92.3
九州	福岡			3	—	614	108.3	34,638	102.5
	佐賀					28	70.0	3,270	113.9
	長崎			1	—	20	80.0	10,338	103.1
	熊本					98	155.6	12,568	104.3
	大分	1	—	1	—	122	158.4	8,203	88.9
	宮崎					87	50.6	7,641	94.2
	鹿児島	22	275.0	14	280.0	75	67.6	9,289	97.9
	沖縄			16	94.1	39	38.2	6,788	95.3
	小計	23	287.5	35	159.1	1,083	93.6	92,735	100.1
	全国合計	235	75.1	59	76.6	13,069	98.6	717,951	100.1

1)「純供給本数」は、供給後に返品・返納された製剤を除いた本数。

(6) 血小板製剤の純供給本数(実本数)

平成28年1月～12月累計

ブロック名	項目 都道府県	15		20		合計		血小板製剤単位別構成比					
		単位	前年比	単位	前年比	単位	前年比	1	2	5	10	15	20
								単位	単位	単位	単位	単位	単位
北海道	北海道	本 7,614	% 84.4	本 18,038	% 102.1	本 39,423	% 99.0	%	%	% 1.6	% 33.3	% 19.3	% 45.8
	小計	7,614	84.4	18,038	102.1	39,423	99.0			1.6	33.3	19.3	45.8
東北	青森	99	162.3	329	146.9	9,878	103.0			0.6	95.1	1.0	3.3
	岩手	175	250.0	114	59.1	9,305	94.1			0.7	96.2	1.9	1.2
	宮城	393	204.7	774	72.5	15,469	104.8	0.0	0.0	4.0	88.4	2.5	5.0
	秋田	116	297.4	569	80.0	9,989	114.3			0.2	92.9	1.2	5.7
	山形	90	163.6	86	51.5	5,825	110.8			2.7	94.2	1.5	1.5
	福島	1,217	104.6	586	101.9	10,895	99.3			0.9	82.5	11.2	5.4
	小計	2,090	132.2	2,458	83.7	61,361	103.6	0.0	0.0	1.7	90.9	3.4	4.0
関東甲信越	茨城	301	80.7	306	103.4	15,258	99.2		0.0	1.3	94.7	2.0	2.0
	栃木	25	83.3	7	70.0	12,367	100.2			1.1	98.7	0.2	0.1
	群馬	122	217.9	243	143.8	15,708	101.6			1.2	96.4	0.8	1.5
	埼玉	2,827	83.5	1,365	92.4	35,244	100.6			1.9	86.2	8.0	3.9
	千葉	77	113.2	1,390	175.9	35,723	100.6	0.0		0.3	95.5	0.2	3.9
	東京	3,164	110.1	11,794	120.9	115,940	103.1	0.2	0.0	3.7	83.3	2.7	10.2
	神奈川	1,596	62.7	7,322	110.2	47,870	102.8			3.7	77.6	3.3	15.3
	新潟	2,846	79.7	3,929	96.8	14,207	90.8			1.1	51.2	20.0	27.7
	山梨	7	31.8	356	167.1	3,371	104.2			1.9	87.3	0.2	10.6
	長野	50	250.0	90	176.5	11,781	99.0			1.4	97.5	0.4	0.8
小計	11,015	85.1	26,802	114.2	307,469	101.3	0.1	0.0	2.5	85.1	3.6	8.7	
東海北陸	富山	17	425.0	2	66.7	7,412	97.2			0.1	99.6	0.2	0.0
	石川	9	300.0	1	—	7,810	87.2			0.7	99.2	0.1	0.0
	福井	1	33.3	3	300.0	5,549	95.1			0.2	99.7	0.0	0.1
	岐阜	77	88.5	102	113.3	12,942	104.7	0.2		0.5	98.0	0.6	0.8
	静岡	55	59.8	56	60.2	22,188	100.8		0.0	0.1	99.4	0.2	0.3
	愛知	4,317	148.2	2,262	134.5	41,713	96.5	0.0	0.0	4.1	80.1	10.3	5.4
三重	25	73.5	95	120.3	8,549	91.7			0.6	98.0	0.3	1.1	
小計	4,501	143.6	2,521	129.4	106,163	97.1	0.0	0.0	1.8	91.5	4.2	2.4	
近畿	滋賀	72	107.5	91	135.8	10,057	107.4			0.1	98.3	0.7	0.9
	京都	2,526	70.6	2,697	95.3	18,945	95.1	0.0	0.0	0.3	72.2	13.3	14.2
	大阪	8,430	95.5	9,435	88.2	63,874	104.3			0.4	71.6	13.2	14.8
	兵庫	527	119.0	321	76.8	29,366	104.6			0.1	97.0	1.8	1.1
	奈良	187	118.4	477	90.7	8,847	102.5		0.0	0.7	91.7	2.1	5.4
	和歌山	63	175.0	142	112.7	6,589	112.3			0.1	96.8	1.0	2.2
小計	11,805	90.0	13,163	89.8	137,678	103.4	0.0	0.0	0.3	81.6	8.6	9.6	
中四国	鳥取	1	12.5	56	254.5	4,736	111.2			0.1	99.9		
	岡山	13	118.2	21	300.0	4,872	102.4			0.1	99.9		
	広島	2	—	2	—	14,291	89.0			0.6	99.0	0.0	0.4
	山口	2	—	1	—	30,830	87.5			0.3	99.6	0.0	0.1
	徳島	1	—	1	—	7,437	99.1			0.0	99.9	0.0	
	香川	1	—	1	—	4,860	95.0				100.0		
	愛媛	2	100.0	2	—	6,106	107.3				100.0	0.0	0.0
高知	2	100.0	2	—	6,851	86.9			0.0	99.9	0.0		
小計	19	86.4	78	251.6	85,448	92.4	0.0		0.2	99.6	0.0	0.1	
九州	福岡	27	50.0	119	68.4	35,401	102.4		0.0	1.7	97.8	0.1	0.3
	佐賀	3	300.0	3	—	3,301	113.3			0.2	99.1		0.1
	長崎	1	—	1	—	10,360	103.0		0.0	0.8	99.8		0.0
	熊本	2	200.0	3	300.0	12,671	104.6			0.8	99.2	0.0	0.0
	大分	12	600.0	2	100.0	8,341	89.6	0.0	0.0	1.5	98.3	0.1	0.0
	宮崎	8	160.0	133	103.9	7,869	93.5			1.1	97.1	0.1	1.7
	鹿児島	4	66.7	61	105.2	9,465	97.8	0.2	0.1	0.8	98.1	0.0	0.6
沖縄	1,109	76.4	460	74.2	8,412	90.3		0.2	0.5	80.7	13.2	5.5	
小計	1,162	76.3	782	79.5	95,820	99.4	0.0	0.0	1.1	96.8	1.2	0.8	
全国合計	38,206	92.4	63,842	103.5	833,362	99.9	0.0	0.0	1.6	86.2	4.6	7.7	

1)「純供給本数」は供給後に返品・返納された製剤を除いた本数。

2)「血小板製剤単位別構成比」は、単位別血小板製剤の医療機関への供給本数(返品・返納を除く)に占める割合。

3)「血小板製剤単位別構成比」は端数処理しているため、合計が必ずしも100%にはならない。

(7)HLA血小板製剤の純供給本数(実本数)

平成28年1月～12月累計

ブロック名	項目	合計		10		15		20	
		本	%	本	%	本	%	本	%
北海道	北海道	1,589	103.9	127	83.0	325	94.2	1,137	110.2
	小計	1,589	103.9	127	83.0	325	94.2	1,137	110.2
東北	青森	160	235.3	157	234.3	3	—		
	岩手	404	111.0	403	111.3	1	—		
	宮城	330	73.3	329	73.4	1	50.0		
	秋田	529	118.6	525	122.7	3	37.5	1	10.0
	山形	66	134.7	65	135.4	1	—		
	福島	359	136.5	356	137.5	3	300.0		
小計	1,848	112.7	1,835	113.8	12	109.1	1	5.9	
関東甲信越	茨城	383	132.5	307	118.5	67	231.0		
	栃木	258	188.3	253	187.4	5	250.0		
	群馬	381	105.2	373	104.5	8	200.0		
	埼玉	512	57.1	386	50.5	110	108.9	16	53.3
	千葉	768	107.0	750	106.8	14	107.7	4	133.3
	東京都	3,409	89.4	3,047	84.6	127	129.6	235	208.0
	神奈川県	1,279	100.2	1,184	97.2	43	159.3	52	162.5
	新潟	293	64.4	132	129.4	57	34.5	104	55.3
	山梨	61	6,100.0	61	6,100.0				
	長野	541	265.2	525	265.2	9	450.0	7	175.0
小計	7,885	96.7	7,018	95.6	440	99.8	427	114.8	
東海北陸	富山	231	162.7	230	166.7	1	25.0		
	石川	137	77.8	137	77.8				
	福井	59	45.4	59	45.4				
	岐阜	275	104.2	275	104.6				
	静岡県	236	91.8	235	92.2	1	50.0		
	愛知県	779	64.7	699	65.6	53	59.6	27	54.0
	三重	218	80.4	216	79.7	2	—		
小計	1,935	79.2	1,851	80.5	57	59.4	27	54.0	
近畿	滋賀	476	162.5	429	163.1	45	173.1	2	50.0
	京都	490	74.7	252	96.2	153	69.5	85	48.9
	大阪	2,414	110.5	1,737	116.3	467	91.2	210	117.3
	兵庫県	642	101.7	545	99.5	89	136.9	8	44.4
	奈良	247	91.5	146	64.6	23	127.8	78	300.0
	和歌山	168	164.7	152	163.4	14	155.6	2	—
小計	4,437	107.3	3,261	113.0	791	93.1	385	96.0	
中四国	鳥取	134	515.4	134	515.4				
	島根	63	100.0	63	100.0				
	岡山	205	66.1	205	67.0				
	広島	750	82.6	750	82.6				
	山口	224	191.5	224	191.5				
	徳島	39	31.5	39	31.5				
	香川県	17	36.2	17	36.2				
	愛媛	63	175.0	63	175.0				
高知	120	521.7	120	521.7					
小計	1,615	97.6	1,615	97.9					
九州	福岡	340	55.6	243	58.1	13	34.2	84	53.8
	佐賀	37	97.4	37	97.4				
	長崎	65	45.8	64	45.1			1	—
	熊本	143	103.6	142	104.4			1	100.0
	大分	111	74.0	110	73.8	1	100.0		
	宮崎	20	66.7	17	60.7	3	150.0		
	鹿児島	12	85.7	12	85.7				
	沖縄	203	118.0	134	100.8	32	152.4	37	205.6
小計	931	71.8	759	71.7	49	77.8	123	70.3	
全国合計		20,240	97.1	16,466	96.9	1,674	92.5	2,100	102.5

1) 血小板製剤のうち、HLA血小板製剤を再掲。

2) 「純供給本数」は供給後に返品・返納された製剤を除いた本数。

(8) 照射血小板製剤の純供給本数(実本数)

平成28年1月～12月累計

ブロック名	項目 都道府県	1			2			5			10		
		単位	前年比	照射率	単位	前年比	照射率	単位	前年比	照射率	単位	前年比	照射率
		本	%	%	本	%	%	本	%	%	本	%	%
北海道	北海道							649	77.4	100.0	13,122	106.7	100.0
	小計							649	77.4	100.0	13,122	106.7	100.0
東北	青森							59	72.0	100.0	9,391	101.8	100.0
	岩手							64	81.0	100.0	8,952	93.8	100.0
	宮城	2	66.7	100.0	5	250.0	100.0	619	102.3	100.0	13,676	106.1	100.0
	秋田				2	—	100.0	19	950.0	100.0	9,283	116.2	100.0
	山形							160	81.6	100.0	5,489	113.5	100.0
	福島							99	159.7	100.0	8,993	98.1	100.0
	小計	2	66.7	100.0	7	350.0	100.0	1,020	99.4	100.0	55,784	104.0	100.0
関東甲信越	茨城				1	—	100.0	197	107.7	100.0	14,453	99.5	100.0
	栃木							134	326.8	100.0	12,191	99.6	99.9
	群馬							194	149.2	100.0	14,648	99.7	96.7
	埼玉	8	400.0	100.0				683	92.0	100.0	30,369	103.2	100.0
	千葉	174	66.4	98.9	7	41.2	100.0	121	175.4	100.0	30,132	97.5	88.3
	東京							4,237	107.3	99.4	84,990	106.1	88.0
	神奈川							1,769	93.1	98.6	32,223	105.7	86.7
	新潟							157	80.9	100.0	7,275	93.0	100.0
	山梨							65	185.7	100.0	2,943	99.2	100.0
	長野							160	400.0	100.0	11,481	97.4	100.0
小計	182	66.4	98.9	8	33.3	100.0	7,717	106.0	99.3	240,705	102.5	92.0	
東海北陸	富山							11	40.7	100.0	7,382	97.2	100.0
	石川							56	47.9	100.0	7,744	87.6	100.0
	福井	20	—	100.0				10	26.3	100.0	5,535	95.5	100.0
	岐阜							63	87.5	100.0	12,680	104.9	100.0
	静岡	3	150.0	100.0	1	—	100.0	15	22.4	100.0	22,061	101.4	100.0
	愛知三重				1	—	100.0	1,263	104.5	73.4	28,911	90.9	86.5
小計	23	766.7	100.0	2	—	100.0	1,473	93.0	76.3	92,687	95.5	95.4	
近畿	滋賀				2	33.3	100.0	9	75.0	100.0	9,885	107.2	100.0
	京都	2	—	100.0	3	30.0	100.0	48	44.0	100.0	13,672	102.0	100.0
	大阪							255	214.3	100.0	45,749	110.0	100.0
	兵庫							29	25.9	100.0	28,489	105.1	100.0
	奈良				2	—	100.0	64	133.3	100.0	8,117	102.7	100.0
	和歌山							8	80.0	100.0	6,376	112.0	100.0
小計	2	200.0	100.0	7	43.8	100.0	413	100.7	100.0	112,288	107.0	100.0	
中国	鳥取							6	150.0	100.0	4,730	111.1	100.0
	島根							4	133.3	100.0	4,868	102.4	100.0
	岡山							89	92.7	100.0	14,145	88.8	100.0
	広島							99	135.6	100.0	30,697	87.3	100.0
	山口							3	75.0	100.0	7,432	99.0	100.0
	徳島										4,860	95.3	100.0
	香川										6,104	107.2	100.0
	愛媛高知	1	—	100.0				2	—	100.0	6,847	86.9	100.0
小計	1	—	100.0				1	—	100.0	5,463	91.4	100.0	
九州	福岡				3	—	100.0	614	108.3	100.0	34,638	102.5	100.0
	佐賀							28	70.0	100.0	3,247	114.7	99.3
	長崎				1	—	100.0	20	80.0	100.0	10,338	103.1	100.0
	熊本	1	—	100.0				98	155.6	100.0	12,568	104.3	100.0
	大分				1	—	100.0	110	146.7	90.2	7,966	89.2	97.1
	宮崎							87	50.6	100.0	7,641	94.2	100.0
	鹿児島	22	275.0	100.0	14	280.0	100.0	75	67.6	100.0	9,289	97.9	100.0
	沖縄				16	94.1	100.0	39	38.2	100.0	6,788	95.3	100.0
小計	23	287.5	100.0	35	159.1	100.0	1,071	92.7	98.9	92,475	100.1	99.7	
全国合計		233	80.6	99.1	59	88.1	100.0	12,547	100.4	96.0	692,207	100.7	96.4

1) 血小板製剤のうち、照射血小板製剤を再掲。

2) 「純供給本数」は供給後に返品・返納された製剤を除いた本数。

3) 「照射率」は、単位別の当該製剤供給本数(返品・返納及び他センター払出を除いた本数)に対する照射製剤の占める割合。

(8)照射血小板製剤の純供給本数(実本数)

平成28年1月～12月累計

ブロック名	項目 都道府県	15			20			合計		
		単位	前年比	照射率	単位	前年比	照射率	合計	前年比	照射率
北海道	北海道	本 7,614	% 84.4	% 100.0	本 18,038	% 102.1	% 100.0	本 39,423	% 99.0	% 100.0
	小計	7,614	84.4	100.0	18,038	102.1	100.0	39,423	99.0	100.0
東北	青森	99	162.3	100.0	329	146.9	100.0	9,878	103.0	100.0
	岩手	175	250.0	100.0	114	59.1	100.0	9,305	94.1	100.0
	宮城	393	204.7	100.0	774	72.5	100.0	15,469	104.8	100.0
	秋田	116	297.4	100.0	569	80.0	100.0	9,989	114.3	100.0
	山形	90	163.6	100.0	86	51.5	100.0	5,825	110.8	100.0
	福島	1,217	104.6	100.0	586	101.9	100.0	10,895	99.3	100.0
	小計	2,090	132.2	100.0	2,458	83.7	100.0	61,361	103.6	100.0
関東甲信越	茨城	301	80.7	100.0	306	103.4	100.0	15,258	99.2	100.0
	栃木	25	83.3	100.0	7	70.0	100.0	12,357	100.3	99.9
	群馬	121	220.0	99.2	235	139.9	96.7	15,198	101.0	96.8
	埼玉	2,827	83.5	100.0	1,365	92.4	100.0	35,244	100.6	100.0
	千葉	76	118.8	98.7	1,389	176.7	99.9	31,726	99.7	88.8
	東京	2,877	112.7	90.9	11,314	122.0	95.9	103,599	107.8	89.4
	神奈川	1,560	63.3	97.7	6,965	115.5	95.1	42,517	104.0	88.8
	新潟	2,846	79.7	100.0	3,929	96.8	100.0	14,207	90.8	100.0
	山梨	7	31.8	100.0	356	167.1	100.0	3,371	104.2	100.0
	長野	50	250.0	100.0	90	176.5	100.0	11,781	99.0	100.0
小計	10,690	85.2	97.0	25,956	116.0	96.8	285,258	102.8	92.8	
東海北陸	富山	17	425.0	100.0	2	66.7	100.0	7,412	97.2	100.0
	石川	9	300.0	100.0	1	—	100.0	7,810	87.2	100.0
	福井	1	33.3	100.0	3	300.0	100.0	5,549	95.1	100.0
	岐阜	77	88.5	100.0	102	113.3	100.0	12,942	104.9	100.0
	静岡	55	59.8	100.0	55	59.1	98.2	22,187	100.8	100.0
	愛知	3,752	147.8	86.9	1,929	140.9	85.3	35,859	97.1	86.0
	三重	25	73.5	100.0	95	120.3	100.0	8,549	91.7	100.0
小計	3,936	142.5	87.4	2,187	133.8	86.8	100,308	97.4	94.5	
近畿	滋賀	72	107.5	100.0	91	135.8	100.0	10,057	107.4	100.0
	京都	2,526	70.6	100.0	2,697	95.3	100.0	18,945	95.1	100.0
	大阪	8,430	95.5	100.0	9,435	88.2	100.0	63,874	104.3	100.0
	兵庫	527	119.0	100.0	321	76.8	100.0	29,366	104.6	100.0
	奈良	187	118.4	100.0	477	90.7	100.0	8,847	102.5	100.0
	和歌山	63	175.0	100.0	142	112.7	100.0	6,589	112.3	100.0
小計	11,805	90.0	100.0	13,163	89.8	100.0	137,678	103.4	100.0	
中四国	鳥取	—	—	—	—	—	—	4,736	111.2	100.0
	島根	—	—	—	—	—	—	4,872	102.4	100.0
	岡山	1	12.5	100.0	56	254.5	100.0	14,291	89.0	100.0
	広島	13	118.2	100.0	21	300.0	100.0	30,830	87.5	100.0
	山口	2	—	100.0	—	—	—	7,437	99.1	100.0
	徳島	—	—	—	—	—	—	4,860	95.0	100.0
	香川	1	—	100.0	1	—	100.0	6,106	107.3	100.0
愛媛	2	100.0	100.0	—	—	—	6,851	86.9	100.0	
高知	—	—	—	—	—	—	5,465	91.4	100.0	
小計	19	86.4	100.0	78	251.6	100.0	85,448	92.4	100.0	
九州	福岡	27	50.0	100.0	119	68.4	100.0	35,401	102.4	100.0
	佐賀	—	—	—	3	300.0	100.0	3,278	114.1	99.3
	長崎	—	—	—	1	—	100.0	10,360	103.0	100.0
	熊本	2	200.0	100.0	3	300.0	100.0	12,671	104.6	100.0
	大分	12	600.0	100.0	2	100.0	100.0	8,092	89.8	97.0
	宮崎	8	160.0	100.0	133	103.9	100.0	7,869	93.5	100.0
	鹿児島	4	66.7	100.0	61	105.2	100.0	9,465	97.8	100.0
	沖縄	1,109	76.4	100.0	460	74.2	100.0	8,412	90.3	100.0
	小計	1,162	76.3	100.0	782	79.5	100.0	95,548	99.5	99.7
全国合計	37,316	92.0	97.7	62,662	103.9	98.2	805,024	100.5	96.6	

1) 血小板製剤のうち、照射血小板製剤を再掲。

2) 「純供給本数」は供給後に返品・返納された製剤を除いた本数。

3) 「照射率」は、単位別の当該製剤供給本数(返品・返納及び他センター払出を除いた本数)に対する照射製剤の占める割合。

(9) 照射洗浄血小板製剤の純供給本数(実本数)

平成28年1月～12月累計

ブロック名	都道府県	項目	照射洗浄血小板				照射洗浄HLA			
			合計		10		10			
			本	前年比 %	単位	前年比 %	単位	前年比 %		
北海道	北海道		235	—	208	—	27	—		
	小計		235	—	208	—	27	—		
東北	青森		22	—	22	—				
	岩手		123	—	95	—	28	—		
	宮城		209	—	209	—				
	秋田		262	—	191	—	71	—		
	山形		7	—	7	—				
	福島		27	—	19	—	8	—		
	小計		650	—	543	—	107	—		
関東甲信越	茨城		64	—	64	—				
	栃木		10	—	10	—				
	群馬		53	—	52	—	1	—		
	埼玉		169	—	168	—	1	—		
	千葉		199	—	188	—	11	—		
	東京		236	—	218	—	18	—		
	神奈川		362	—	348	—	14	—		
	新潟		102	—	83	—	19	—		
	山梨		2	—	2	—				
	長野		113	—	77	—	36	—		
		小計		1,310	—	1,210	—	100	—	
東海北陸	富山		29	—	29	—				
	石川		35	—	35	—				
	福井		1	—		—	1	—		
	岐阜		4	—	4	—				
	静岡		43	—	43	—				
	愛知		167	—	167	—				
	三重		87	—	73	—	14	—		
	小計		366	—	351	—	15	—		
近畿	滋賀		51	—	51	—				
	京都		55	—	8	—	47	—		
	大阪		218	—	133	—	85	—		
	兵庫		66	—	66	—				
	奈良		5	—	3	—	2	—		
	和歌山		35	—	28	—	7	—		
	小計		430	—	289	—	141	—		
中四国	鳥取		94	—	94	—				
	島根		16	—	3	—	13	—		
	岡山		6	—	6	—				
	広島		125	—	110	—	15	—		
	山口		32	—	24	—	8	—		
	徳島		1	—	1	—				
	香川		15	—	15	—				
	愛媛		7	—	7	—				
	小計		296	—	260	—	36	—		
九州	福岡		101	—	101	—				
	佐賀		78	—	78	—				
	長崎		18	—	18	—				
	熊本		52	—	39	—	13	—		
	大宮		57	—	57	—				
	鹿児島		7	—	7	—				
	鹿兒		2	—	2	—				
	沖縄		2	—	2	—				
	小計		315	—	302	—	13	—		
全国合計			3,602	—	3,163	—	439	—		

1) 照射血小板製剤のうち、照射洗浄血小板及び照射洗浄血小板HLAを再掲。

2) 「純供給本数」は供給後に返品・返納された製剤を除いた本数。

3) 照射洗浄血小板製剤の供給は、平成28年9月から開始したこと。

(10) 製剤別他ブロックセンターとの払出・受入本数(換算本数)

平成28年1月～12月累計

項目 ブロック名	合計		全血製剤		赤血球製剤		血漿製剤		血小板製剤	
	管ブ 外払 出ク	管ブ 外ロ ツ 入ク	管ブ 外払 出ク	管ブ 外ロ ツ 入ク	管ブ 外払 出ク	管ブ 外ロ ツ 入ク	管ブ 外払 出ク	管ブ 外ロ ツ 入ク	管ブ 外払 出ク	管ブ 外ロ ツ 入ク
北海道	19,638.5	10,043.0	0.0	0.0	4,917.0	4,737.0	11,891.5	956.0	2,830.0	4,350.0
東北	15,192.5	23,171.0	0.0	0.0	3,917.0	4,947.0	4,440.5	13,059.0	6,835.0	5,165.0
関東甲信越	47,492.5	53,811.5	0.0	0.0	15,984.0	22,882.0	9,178.5	9,974.5	22,330.0	20,955.0
東海北陸	19,589.0	10,246.5	0.0	0.0	8,209.0	3,689.0	1,705.0	2,757.5	9,675.0	3,800.0
近畿	28,395.5	16,444.0	0.0	0.0	8,369.0	7,825.0	7,456.5	4,569.0	12,570.0	4,050.0
中四国	26,520.5	10,458.0	0.0	0.0	7,600.0	4,474.0	8,660.5	264.0	10,260.0	5,720.0
九州	21,578.0	54,232.5	0.0	0.0	11,911.0	12,353.0	1,212.0	12,964.5	8,455.0	28,915.0
全国合計	178,406.5	178,406.5	0.0	0.0	60,907.0	60,907.0	44,544.5	44,544.5	72,955.0	72,955.0

1)「ブロック管外払出」は、自ブロックセンターで製造した製剤を他ブロックセンターへ払い出しをした本数。

2)「ブロック管外受入」は、他ブロックセンターで製造した製剤を自ブロックセンターで受入れた本数。

(11)全血製剤・赤血球製剤の期限切等本数(実本数)

平成28年1月～12月累計

ブロック名	項目	全血製剤									赤血球製剤								
		単位換算			1単位			2単位			単位換算			1単位			2単位		
		製造本数	期首在庫	期限切等	製造本数	期首在庫	期限切等	製造本数	期首在庫	期限切等	製造本数	期首在庫	期限切等	製造本数	期首在庫	期限切等	製造本数	期首在庫	期限切等
北海道	北海道	本	本	%	本	本	%	本	本	%	本	本	%	本	本	%	本	本	%
	小計																		
東北	青森																		
	岩手																		
	宮城																		
	秋田																		
	山形																		
	福島																		
	小計																		
関東甲信越	茨城	0	2	0.0				0	1	0.0	1,654	319	19.3	82	7	8.5	786	156	19.8
	栃木										1,226	26	2.1	68	0	0.0	579	13	2.2
	群馬										1,389	15	1.1	61	1	1.6	664	7	1.1
	埼玉	54	2	3.7				27	1	3.7	837,621	700	0.1	40,465	26	0.1	398,578	337	0.1
	千葉										2,991	423	14.1	159	37	23.3	1,416	193	13.6
	東京	10	0	0.0				5	0	0.0	1,090,439	2,286	0.2	33,837	74	0.2	528,301	1,106	0.2
	神奈川										398,614	334	0.1	9,946	14	0.1	194,334	160	0.1
	新潟										1,577	354	22.4	71	2	2.8	753	176	23.4
	山梨										462	4	0.9	28	2	7.1	217	1	0.5
	長野										1,384	769	55.6	50	1	2.0	667	384	57.6
	小計	64	4	6.3				32	2	6.3	2,337,357	5,230	0.2	84,767	164	0.2	1,126,295	2,533	0.2
東海北陸	富山										727	10	1.4	17	0	0.0	355	5	1.4
	石川	2	1	50.0	0	1	0.0	1	0	0.0	147,255	1,158	0.8	4,925	66	1.3	71,165	546	0.8
	福井										775	12	1.5	17	0	0.0	379	6	1.6
	岐阜										1,754	130	7.4	18	0	0.0	868	65	7.5
	静岡										2,838	148	5.2	28	26	92.9	1,405	61	4.3
	愛知										663,570	717	0.1	17,034	87	0.5	323,268	315	0.1
	小計	2	1	50.0	0	1	0.0	1	0	0.0	817,899	2,397	0.3	22,039	179	0.8	397,930	1,109	0.3
近畿	滋賀										1,115	10	0.9	9	0	0.0	553	5	0.9
	京都										2,740	5	0.2	12	1	8.3	1,364	2	0.1
	大阪										857,425	1,206	0.1	17,703	28	0.2	419,861	589	0.1
	兵庫										290,913	333	0.1	8,131	7	0.1	141,391	163	0.1
	奈良										1,264	2	0.2	14	0	0.0	625	1	0.2
	小計									1,154,521	1,556	0.1	25,889	36	0.1	564,316	760	0.1	
中四国	鳥取										656	70	10.7				328	35	10.7
	島根										599	12	2.0	1	0	0.0	299	6	2.0
	岡山										2,394	590	24.6	52	218	419.2	1,171	186	15.9
	広島	52	4	7.7	4	0	0.0	24	2	8.3	599,739	1,261	0.2	5,503	315	5.7	297,118	473	0.2
	山口										1,741	99	5.7	11	49	445.5	865	25	2.9
	徳島										787	23	2.9	1	1	100.0	393	11	2.8
	小計	52	10	19.2	4	0	0.0	24	5	20.8	609,482	3,168	0.5	5,592	626	11.2	301,945	1,271	0.4
九州	福岡										729,028	631	0.1	4,002	129	3.2	362,513	251	0.1
	佐賀										558	45	8.1	2	9	450.0	278	18	6.5
	長崎										1,069	1,427	133.5	11	107	972.7	529	660	124.8
	熊本										1,656	800	48.3	12	100	833.3	822	350	42.6
	大分										963	366	38.0	9	80	888.9	477	143	30.0
	宮崎										944	148	15.7	4	0	0.0	470	74	15.7
	鹿児島										1,272	186	14.6	4	0	0.0	634	93	14.7
	沖縄										79,210	467	0.6	808	9	1.1	39,201	229	0.6
		小計									814,700	4,070	0.5	4,852	434	8.9	404,924	1,818	0.4
		全国合計	118	15	12.7	4	1	25.0	57	7	12.3	6,588,286	19,023	0.3	164,624	1,863	1.1	3,211,831	8,580

1)「期限切等」は期限切れ、破損等により減損となった製品数。
 2)「期限切等の比率」=期限切等/(期首在庫+製造本数+受入本数)×100

(12) 血漿製剤の期限切等本数

平成28年1月～12月累計

ブロック名	項目	単位換算			FFP-LR120			FFP-LR240			FFP-LR480		
		製造首在 在庫の本 数との 合計	期限切 等	期限 切等 の比率	製造首在 在庫の本 数との 合計	期限切 等	期限 切等 の比率	製造首在 在庫の本 数との 合計	期限切 等	期限 切等 の比率	製造首在 在庫の本 数との 合計	期限切 等	期限 切等 の比率
北海道	北海道	329,892.0	3,695.0	1.1	3,730	376	10.1	89,575	562	0.6	11,313	289	2.6
	小計	329,892.0	3,695.0	1.1	3,730	376	10.1	89,575	562	0.6	11,313	289	2.6
東北	青森	1,553.0	15.0	1.0	16	0	0.0	393	5	1.3	70	0	0.0
	岩手	1,245.0	12.0	1.0	36	0	0.0	352	4	1.1	27	0	0.0
	宮城	313,931.5	1,173.5	0.4	4,684	187	4.0	78,486	36	0.0	14,558	157	1.1
	秋田	997.0	11.0	1.1	6	0	0.0	236	2	0.8	56	1	1.8
	山形	1,321.5	15.0	1.1	9	0	0.0	361	5	1.4	45	0	0.0
	福島	1,640.0	23.0	1.4	20	0	0.0	495	6	1.2	25	1	4.0
	小計	320,688.0	1,249.5	0.4	4,771	187	3.9	80,323	58	0.1	14,781	159	1.1
関東甲信越	茨城	3,799.0	56.0	1.5	118	0	0.0	839	12	1.4	221	4	1.8
	栃木	3,633.0	53.5	1.5	104	1	1.0	894	14	1.6	159	2	1.3
	群馬	3,380.0	95.5	2.8	80	1	1.3	605	8	1.3	289	14	4.8
	埼玉	649,016.5	1,283.5	0.2	11,772	335	2.8	144,588	142	0.1	40,245	71	0.2
	千葉	106,049.0	208.0	0.2	986	0	0.0	24,535	36	0.1	6,193	20	0.3
	東京	922,560.0	3,165.0	0.3	13,572	232	1.7	205,678	489	0.2	57,760	270	0.5
	神奈川	356,759.0	1,019.5	0.3	2,407	293	12.2	101,571	140	0.1	9,824	32	0.3
	新潟	4,023.5	91.0	2.3	147	0	0.0	926	17	1.8	205	8	3.9
	山梨	1,384.0	15.0	1.1	40	0	0.0	233	0	0.0	125	3	2.4
	長野	4,070.5	30.5	0.7	165	1	0.6	971	8	0.8	182	1	0.5
小計	2,054,674.5	6,017.5	0.3	29,391	863	2.9	480,840	866	0.2	115,203	425	0.4	
東海北陸	富山	1,115.0	0.0	0.0	16	0	0.0	292	0	0.0	43	0	0.0
	石川	87,159.0	2,224.5	2.6	1,734	305	17.6	20,397	119	0.6	4,754	282	5.9
	福井	1,058.5	3.0	0.3	47	0	0.0	296	1	0.3	20	0	0.0
	岐阜	1,681.5	17.0	1.0	13	0	0.0	264	4	1.5	174	1	0.6
	静岡	3,837.5	35.0	0.9	47	0	0.0	1,014	10	1.0	145	1	0.7
	愛知	531,374.5	5,004.5	0.9	5,009	879	17.5	94,319	1,097	1.2	48,451	79	0.2
三重	1,212.0	9.0	0.7				189	3	1.6	129	0	0.0	
小計	627,438.0	7,293.0	1.2	6,866	1,184	17.2	116,771	1,234	1.1	53,716	363	0.7	
近畿	滋賀	2,020.5	0.0	0.0	33	0	0.0	437	0	0.0	132	0	0.0
	京都	3,751.0	6.0	0.2	74	0	0.0	900	2	0.2	188	0	0.0
	大阪	843,779.5	4,735.0	0.6	11,988	888	7.4	210,811	741	0.4	39,293	236	0.6
	兵庫	202,484.0	402.0	0.2	1,342	4	0.3	43,632	82	0.2	13,986	30	0.2
	奈良	2,061.5	0.0	0.0	67	0	0.0	517	0	0.0	82	0	0.0
	和歌山	1,821.5	0.0	0.0	31	0	0.0	415	0	0.0	106	0	0.0
小計	1,055,918.0	5,143.0	0.5	13,535	892	6.6	256,712	825	0.3	53,787	266	0.5	
中四国	鳥取	1,254.0	0.0	0.0				418	0	0.0			
	島根	1,744.0	0.0	0.0				493	0	0.0	53	0	0.0
	岡山	5,361.0	0.0	0.0	96	0	0.0	1,149	0	0.0	354	0	0.0
	広島	422,706.5	2,063.0	0.5	2,558	200	7.8	98,530	396	0.4	24,808	115	0.5
	山口	4,733.5	3.0	0.1	31	0	0.0	1,209	1	0.1	212	0	0.0
	徳島	1,416.0	0.0	0.0				347	0	0.0	75	0	0.0
	香川	3,239.5	0.0	0.0	37	0	0.0	893	0	0.0	101	0	0.0
	愛媛	3,294.5	14.0	0.4	11	0	0.0	791	3	0.4	181	1	0.6
高知	1,534.0	3.0	0.2	2	0	0.0	347	1	0.3	98	0	0.0	
小計	445,283.0	2,083.0	0.5	2,735	200	7.3	104,177	401	0.4	25,882	116	0.4	
九州	福岡	489,737.5	2,907.5	0.6	2,363	37	1.6	90,211	764	0.8	43,248	112	0.3
	佐賀	999.0	29.0	2.9	2	0	0.0	117	3	2.6	129	4	3.1
	長崎	2,325.5	56.5	2.4	7	1	14.3	300	10	3.3	283	5	1.8
	熊本	2,629.0	25.0	1.0	12	0	0.0	462	5	1.1	245	2	0.8
	大分	2,164.5	24.0	1.1	3	0	0.0	295	3	1.0	255	3	1.2
	宮崎	1,608.0	50.0	3.1	6	0	0.0	373	15	4.0	96	1	1.0
	鹿児島	2,004.5	36.0	1.8	13	0	0.0	515	12	2.3	88	0	0.0
	沖縄	75,390.0	715.5	0.9	647	45	7.0	15,193	116	0.8	5,812	60	1.0
小計	576,858.0	3,843.5	0.7	3,053	83	2.7	107,466	928	0.9	50,156	187	0.4	
全国合計	5,410,751.5	29,324.5	0.5	64,081	3,785	5.9	1,235,864	4,874	0.4	324,838	1,805	0.6	

1)「期限切等」は期限切れ、破損等により減損となった製品数。
 2)「期限切等の比率」＝期限切等／(期首在庫＋製造本数＋受入本数)×100
 3)単位換算は、FFP-LR120を1.5単位、FFP-LR240を3単位、FFP-LR480を5単位としていること。

(13) 血小板製剤の期限切等本数

平成28年1月～12月累計

ブロック名	項目	単位換算			1単位			2単位			5単位			10単位			15単位			20単位		
		製造本数 合計	期首在庫 の本数	期限切等 の比率	製造本数 合計	期首在庫 の本数	期限切等 の比率	製造本数 合計	期首在庫 の本数	期限切等 の比率	製造本数 合計	期首在庫 の本数	期限切等 の比率	製造本数 合計	期首在庫 の本数	期限切等 の比率	製造本数 合計	期首在庫 の本数	期限切等 の比率	製造本数 合計	期首在庫 の本数	期限切等 の比率
北海道	北海道	623160	16784	2.7						724	72	9.9	13377	225	1.7	7842	210	2.7	18407	313	1.7	
	小計	623160	16784	2.7						724	72	9.9	13377	225	1.7	7842	210	2.7	18407	313	1.7	
東北	青森	290	220	75.9									29	0	0.0							
	岩手	240	260	108.3									24	0	0.0							
	宮城	664518	19459	2.9	4	2	50.0	12	5	41.7	1271	244	19.2	57060	1016	1.8	2249	144	6.4	2690	201	7.5
	秋田	285	233	81.8							1	0	0.0	24	3	12.5				2	1	50.0
	山形	160	150	93.8										16	0	0.0						
	福島	425	83	19.5										29	0	0.0	9	0	0.0			
	小計	665918	20405	3.1	4	2	50.0	12	5	41.7	1272	244	19.2	57182	1019	1.8	2258	144	6.4	2692	202	7.5
関東甲信越	茨城	455	387	85.1									44	1	2.3							
	栃木	360	100	27.6									36	2	5.6							
	群馬	420	111	26.3									40	0	0.0							
	埼玉	1133587	2726	0.2				1	0	0.0	1827	1	0.1	91421	54	0.1	6180	1	0.0	5877	9	0.2
	千葉	700	731	104.4									60	10	16.7					5	0	0.0
	東京	1685744	7197	0.4	736	535	72.7	9	3	33.3	4174	15	0.4	134237	89	0.1	3278	4	0.1	13629	9	0.1
	神奈川	552255	1569	0.3							1802	0	0.0	37184	14	0.0	1587	1	0.1	7380	3	0.0
	新潟	600	616	102.7	0	1	0.0							33	8	24.2	10	2	20.0	6	3	50.0
	山梨	150	29	19.3										13	1	7.7				1	0	0.0
	長野	330	830	251.4										33	3	9.1						
	小計	3374601	14294	0.4	736	536	72.8	10	3	30.0	7803	16	0.2	263101	182	0.1	11056	8	0.1	26899	24	0.1
東海北陸	富山	120	10	8.3									12	0	0.0							
	石川	225160	7344	3.3						318	54	17.0	22017	369	1.7	224	0	0.0	2	0	0.0	
	福井	70	15	21.4									7	0	0.0							
	岐阜	310	157	50.6									31	1	3.2							
	静岡	760	213	28.0									73	3	4.1	2	0	0.0				
	愛知	898442	14382	1.6	23	0	0.0	2	0	0.0	1750	65	3.7	77383	751	1.0	4321	31	0.7	2551	18	0.7
	三重	260	251	96.5									26	2	7.7							
	小計	1125122	22371	2.0	23	0	0.0	2	0	0.0	2068	119	5.8	99549	1126	1.1	4547	31	0.7	2553	18	0.7
近畿	滋賀	320	10	3.1									32	0	0.0							
	京都	895	11	1.2									51	0	0.0	11	0	0.0	11	0	0.0	
	大阪	1232616	15614	1.3	3	1	33.3	9	1	11.1	478	134	28.0	83882	521	0.6	10051	74	0.7	12031	134	1.1
	兵庫	356035	1700	0.5							72	0	0.0	30090	95	0.3	1901	1	0.1	1313	0	0.0
	奈良	270	2	0.7									27	0	0.0							
	和歌山	280	0	0.0									28	0	0.0							
	小計	1590416	17337	1.1	3	1	33.3	9	1	11.1	550	134	24.4	114110	616	0.5	11963	75	0.6	13355	134	1.0
中四国	鳥取	140	70	50.0									14	0	0.0							
	島根	70	12	17.1									7	0	0.0							
	岡山	450	620	137.8									45	3	6.7							
	広島	874307	16189	1.9	2	1	50.0						329	121	36.8	87069	1191	1.4	14	3	21.4	
	山口	160	102	63.8									16	0	0.0							
	徳島	200	23	11.5									20	0	0.0							
	香川	200	383	191.5									20	0	0.0							
	愛媛	270	356	131.9									27	0	0.0							
	高知	130	397	305.4									13	0	0.0							
	小計	875927	18152	2.1	2	1	50.0						329	121	36.8	87231	1194	1.4	14	3	21.4	
九州	福岡	863817	12864	1.5	25	1	4.0	21	2	9.5	1210	140	11.6	85056	856	1.0	44	0	0.0	324	3	0.9
	佐賀	130	84	64.6									13	1	7.7							
	長崎	390	1484	380.4									39	0	0.0							
	熊本	480	845	176.0									48	2	4.2							
	大分	320	400	125.0									32	1	3.1							
	宮崎	260	198	76.2									26	0	0.0							
	鹿児島	200	222	111.0									20	0	0.0							
	沖縄	96002	2408	2.5				16	0	0.0	31	0	0.0	6948	52	0.7	1145	31	2.7	458	12	2.6
		小計	961599	18504	1.9	25	1	4.0	37	2	5.4	1241	140	11.3	92182	912	1.0	1189	31	2.6	782	15
全国合計	9216743	127846	1.4	793	541	68.2	70	11	15.7	13987	846	6.0	726732	5274	0.7	38869	502	1.3	64776	721	1.1	

1)「期限切等」は期限切れ、破損等により減損となった製品数。
 2)「期限切等の比率」=期限切等/(期首在庫+製造本数+受入本数)×100

4 施設と車両状況

ブロック名	項目	施設(カ所)						車両(台)									
		血液センター	事業所・出張所					合計	献血バス	検診車	広報車	献血運搬車	献血者送迎車	器材運搬車	その他	合計	
			採血		採血と供給		供給										
			献血ルーム	その他	事業所	出張所	供給出張所										
北海道	北海道	2	7		3	1	4	17	17	7	6	40	4	3	17	94	
	小計	2	7		3	1	4	17	17	7	6	40	4	3	17	94	
東北	青森	1	3					4	4	1		18		5	1	29	
	岩手	1	1					3	4	2	8	10	1	2	3	30	
	宮城	2	2					5	6	3	4	15		3	11	42	
	秋田	1	2					3	4	2	2	10	1	1	6	26	
	山形	1	1					1	3	4		10	2	1	4	23	
	福島	1	3					2	6	8	2	4	20	3	2	5	44
	小計	7	12					5	24	30	10	20	83	7	14	30	194
関東甲信越	茨城	1	3					1	5	7	1	10	15	1	2	5	41
	栃木	1	1					2	2	6	3	5	10	1	1	5	31
	群馬	1	3					4	4	4	3	6	14		6	6	39
	埼玉	2	7		1	1		11	10	2	6	29		11	17	75	
	千葉	1	6		1			9	10	5	8	34		9	9	75	
	東京都	2	14	2	2			21	20	10	31	17	3	25	11	117	
	神奈川県	1	8		1			10	12	1	20	40	1	7	7	88	
	新潟	1	2					4	4	1		18	2	2	7	34	
	山梨	1	1					2	4	2	1	6	3		1	17	
	長野	1	3					5	4	2		22	2	2	9	41	
小計	12	48	2	5	1	5	73	81	30	87	205	13	65	77	558		
東海北陸	富山	1	1					2	3	1	6	5	1			16	
	石川	1	2					3	4	2	1	9	1	2	4	23	
	福井	1						2	3	1	3	11	1		1	20	
	岐阜	1	2					4	4	1		15	7	5	2	34	
	静岡	1	3		2			7	9	3	9	21		2	10	54	
	愛知	2	7		1			10	11	4	3	43	5	1	14	81	
	三重	1	2					3	4		2	11	4		4	25	
小計	8	17		3		3	31	38	12	24	115	19	10	35	253		
近畿	滋賀	1	1					2	4	2	1	11	1	3	4	26	
	京都	1	3			1		5	6	4	9	16	2			37	
	大阪	2	10		2			14	16	6	20	45	6	6	5	104	
	兵庫	1	7		1	1	1	11	9	6	10	26	2	3	8	64	
	奈良	1	1					2	4	2	4	7	2	2	4	25	
	和歌山	1	1					3	5			12		1	6	24	
小計	7	23		3	3	1	37	44	20	44	117	13	15	27	280		
中国四国	鳥取	1	1					3	2	1		6	1	2	3	15	
	島根	1		1				3	3	1	2	9	1	3	3	22	
	岡山	1	1					3	5	3	5	15	2	1	2	33	
	広島	2	3					6	5	3	1	20	4	6	5	44	
	山口	1	1				2	4	5	2	4	20	7	1	3	42	
	徳島	1	1					2	3		1	5	2	2	3	16	
	香川	1	1					2	4		3	8	1	2	1	19	
	愛媛	1	1					2	4		1	9	1	3	10	28	
	高知	1	1					2	3		2	7		1	4	17	
	小計	10	10	1			6	27	34	10	19	99	19	21	34	236	
九州	福岡	2	5		1			8	11	3	9	42	13	7	10	95	
	佐賀	1						1	2	1	2	7	1	2	2	17	
	長崎	1	2			1		4	5		8	20		3	3	36	
	熊本	1	1					2	5	1		21	2		4	33	
	大分	1	1					2	4	1	1	18	2	2	1	29	
	宮崎	1	1				1	3	4	2	3	15	9		1	34	
	鹿児島	1	1				2	4	5	4	4	20	1		5	39	
	沖縄	1	1					2	4	3	2	9	2	3	7	30	
小計	9	12		1	1	3	26	40	15	29	152	30	14	33	313		
全国合計	55	129	3	15	6	27	235	284	104	229	811	105	142	253	1,928		

1)平成28年12月31日現在。

2)「血液センター」はブロック血液センターを含む。

3)「献血ルーム」の一部施設は、移動採血の拠点や供給業務を兼ねる。

4)「採血」の「その他」は移動採血の拠点施設。

5)「採血と供給」の「出張所」は移動採血の拠点と供給業務を兼ねる施設。

6)車両の「その他」は、乗用車、原付バイク。

7)ブロック血液センター所有の車両は、所在地都道府県の台数に含める。

5 グラフ

(1) 都道府県別 献血者数(平成28年1月～12月累計)

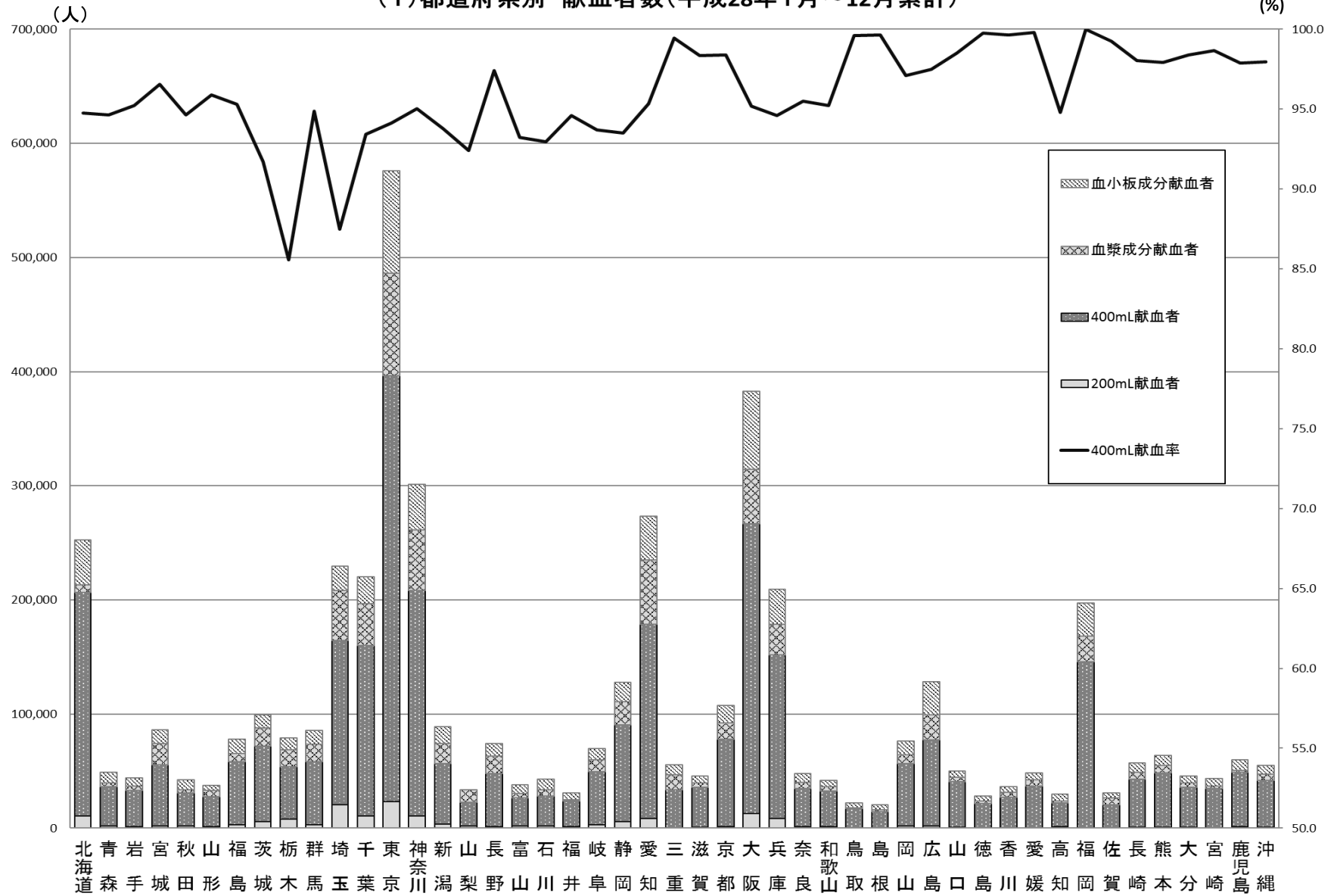

(2) 都道府県別 献血量(推計値)
(平成28年1月～12月累計)

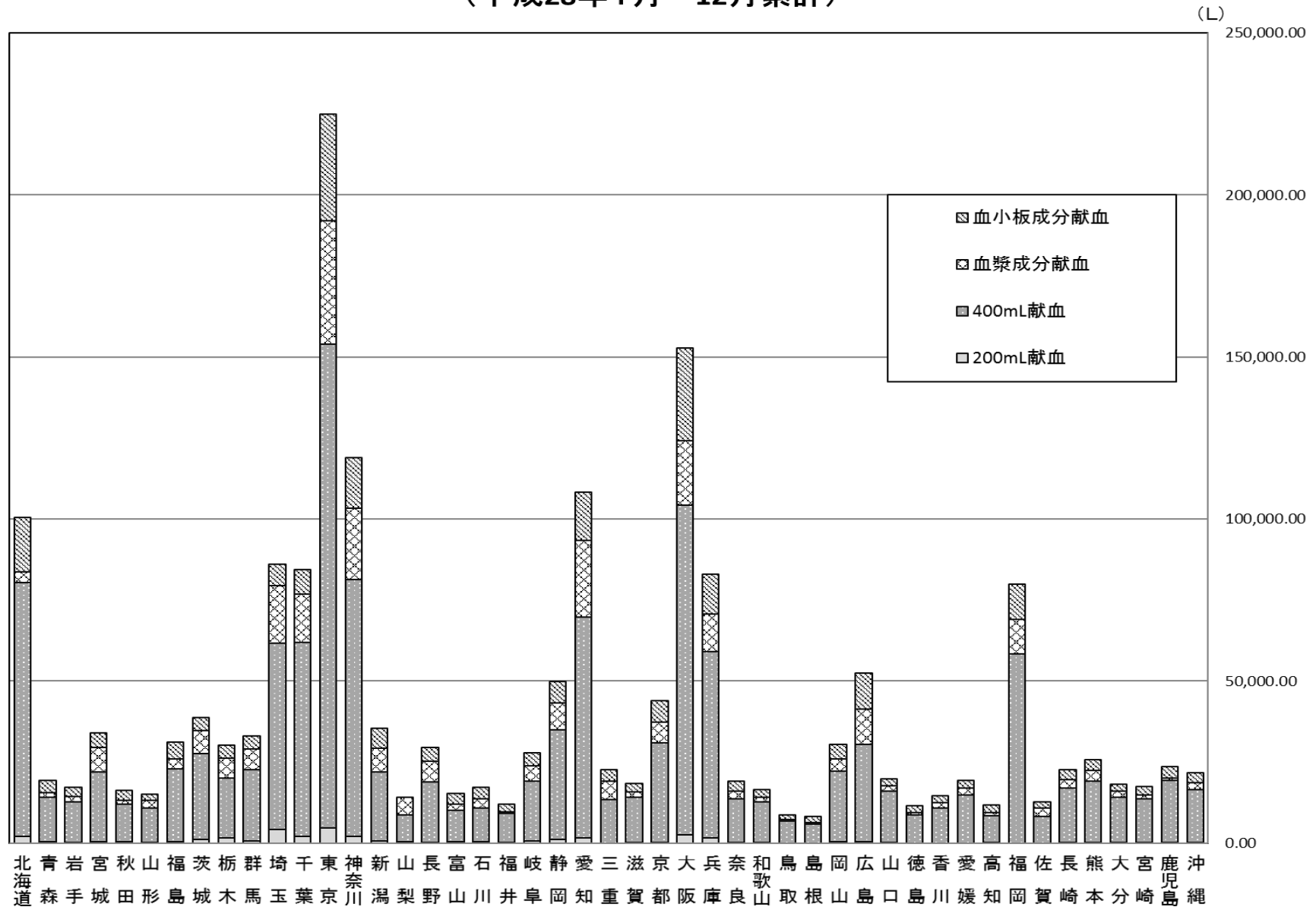

(3) 都道府県別 血液製剤供給本数(換算本数) (平成28年1月～12月累計)

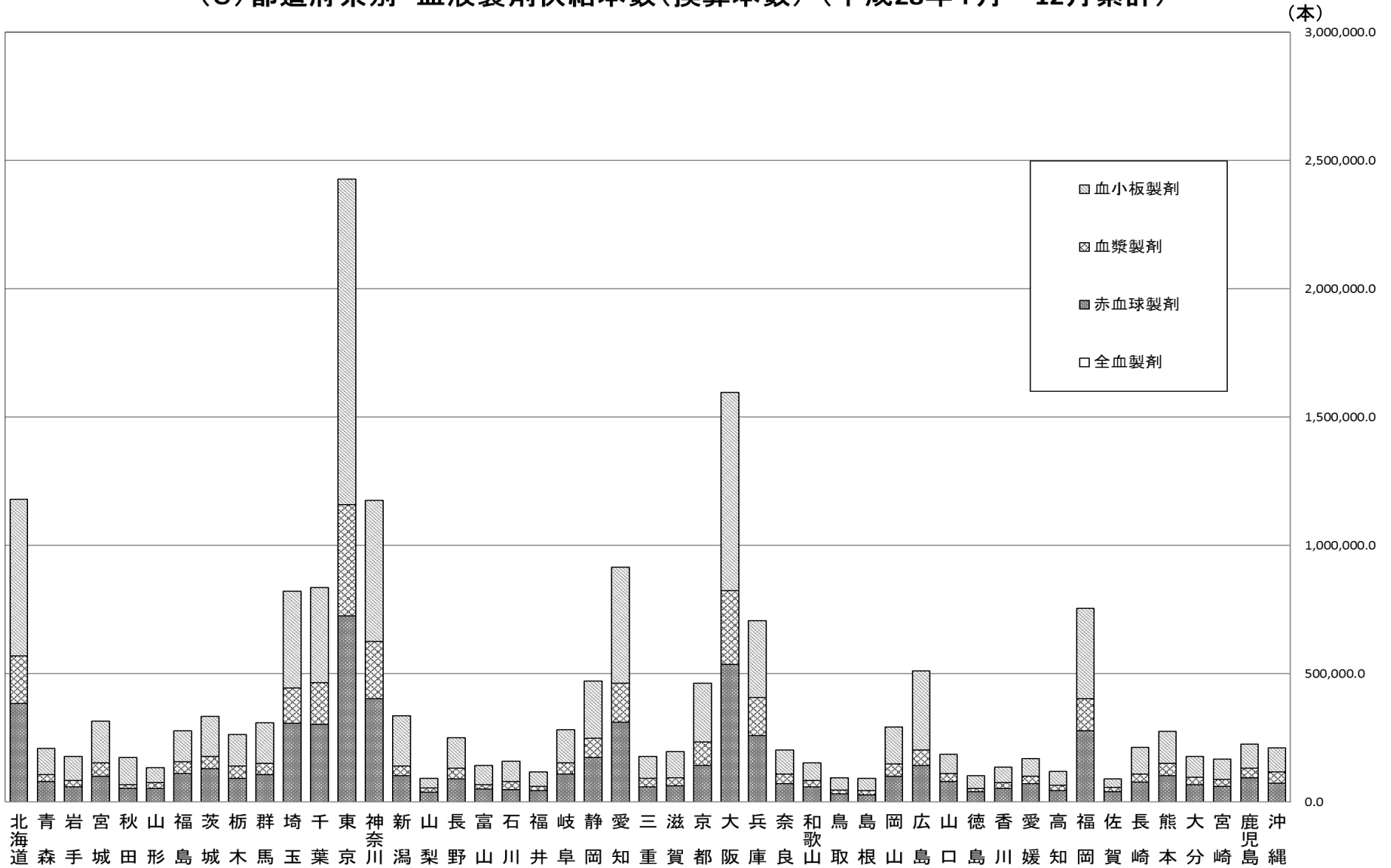

1) 全血製剤については、本数が少量であることからグラフに表れていないこと。
2) 血漿製剤の単位換算は、FFP-LR120を1.5単位、FFP-LR240を3単位、FFP-LR480を5単位としていること。